



LABOR
MOBILIÁRIO EFICIENTE

+55 54 3535.0340 | 3535.0341 |
comercial@labormo

Av. Estrada Valentin Venturin, 325A | Travessão Thompson Flores | Monte Bérico | Caixa Postal: 8071 | CEP: 95034-97

À

PREFEITURA MUNICIPAL DE JAGUARIAÍVA
CENTRO ADMINISTRATIVO PREFEITO OTÉLIO RENATO BARONI
DEPARTAMENTO DE COMPRAS E LICITAÇÃO
PREGÃO ELETRÔNICO Nº 039/2022
CNPJ: 76.910.900/0001-38

45X
gr

ENVELOPE O

DOCUMENTOS, PROP

ENDEREÇO PAR

PREFEITURA MUNICIPAL

Endereço: Praça Isabe
Bairro Cidade Alta, Jaguariaí

A/C

Pregoeiro DENEVAL BUENO I

À

PREFEITURA MUNICIPAL DE ARACAJU
ESTADO DE SERGIPE
SECRETARIA MUNICIPAL DO PLANEJAMENTO, ORÇAMENTO E GESTÃO
PREGÃO ELETRÔNICO nº 008/2022
UASG 926.321
PROCESSO N.º 53.387/2021

RELAÇÃO DOCUMENTOS ENVELOPE 01

- Proposta de Preços Equalizada(Anexo 02)
- Catálogo dos Itens
- Catálogo do Fabricante
- Declaração de Autorização de Revenda e Garantia
- Declaração de Autorização e Comercialização
- Dados da Empresa (Anexo 3)
- Declaração Conjunta (Anexo 05)
- Declaração de EPP
- RG E CPF Janice
- Contrato Social
- Balanço Patrimonial
- Índices Econômicos
- CAGE
- CRC Contadora
- CNPJ
- CND Estadual
- CND Dívida Ativa da União
- Inscrição Estadual
- CND Municipal
- FGTS (02)
- CND Trabalhistas
- CND Falência e Concordata
- Certidão Simplificada
- Inscrição ISS
- Alvará de Licença para Localização
- Licença de Operação Fornecedor
- Certidão de Cadastro Florestal/RS 2022

À
PREFEITURA MUNICIPAL DE JAGUARIAÍVA
CENTRO ADMINISTRATIVO PREFEITO OTÉLIO RENATO BARONI
DEPARTAMENTO DE COMPRAS E LICITAÇÃO
PREGÃO ELETRÔNICO Nº 039/2022

ANEXO 01 PROPOSTA DE PREÇO

OBJETO: AQUISIÇÃO DE MÓVEIS E EQUIPAMENTOS DA SECRETARIA MUNICIPAL DE HABITAÇÃO E DESENVOLVIMENTOS SOCIAL.

Item	Descrição	Und.	Quant.	Valor Unit.	Valor Total
05	<p>MESA DE TRABALHO EM L DIMENSÕES: 1400 X 1400 X 600 X 740 MM (LXLXPA).</p> <p>TAMPO EM MDP, COM 25 MM DE ESPESSURA, REVESTIDO EM AMBAS AS FACES POR FILME TERMO Prensado de MELAMINICO, TEXTURIZADO, SEMIFOSCO E ANTIRREFLEXO. O BORDO QUE ACOMPANHA TODO O CONTORNO DO TAMPO É ENCABEÇADO COM FITA DE BORDA 2,5 MM DE ESPESSURA, COLADAS COM ADESIVO HOT MELT, COM ARESTAS ARREDONDADAS E RAIOS ERGONÔMICO DE 2,5 MM. A FIXAÇÃO DO TAMPO/ESTRUTURA DEVERÁ SER FEITA POR MEIO DE MINIFIX, FIXADOS EM BUCHAS METÁLICAS CONFECCIONADAS EM MODELO ZAMAK, E CRAVADAS NO TAMPO. O ACESSO DO CABEAMENTO AO TAMPO DEVERÁ DAR-SE POR MEIO DE ORIFÍCIOS REDONDOS DE DIÂMETRO APROXIMADAMENTE DE 60 MM, ACABADOS COM PASSA CABOS DE PVC RÍGIDO, COM TAMPA REMOVÍVEL, E ABERTURA PARA PASSAGEM DE CABOS.</p> <p>PAINÉIS FRONTAIS ESTRUTURAIS EM MDP, COM NO MÍNIMO 18 MM DE ESPESSURA, REVESTIDO EM AMBAS AS FACES COM FILME TERMO Prensado de MELAMINICO, TEXTURIZADO, SEMIFOSCO E ANTIRREFLEXO. O BORDO QUE ACOMPANHA TODO O CONTORNO DO PAINEL É ENCABEÇADO EM FITA DE POLIESTIRENO COM 0,45 MM DE ESPESSURA MÍNIMA, COLADAS COM ADESIVO HOT MELT. A FIXAÇÃO PAINEL/ESTRUTURA DEVERÁ SER FEITA POR MEIO DE PARAFUSOS OCULTOS TIPO MINIFIX.</p> <p>CALHAS TIPO BERÇO CONFECCIONADAS COM CHAPAS METÁLICAS COM O MÍNIMO DE # 20 DOBRADAS EM FORMATO "J", COM DIVISÃO INTERNA HORIZONTAL QUE POSSIBILITA A PASSAGEM DE FIAÇÃO INDIVIDUAL (ELÉTRICA E TELEFONIA), COM ORIFÍCIOS PARA INSTALAÇÃO DE 2 TOMADAS DE FORÇA CONVENCIONAIS E 2 PARA PLUGS TIPO RJ-45.(VISANDO A UTILIZAÇÃO DA REDE DE DADOS LOCAL).</p> <p>ESTRUTURAS LATERAIS CONFECCIONADAS COM TUBOS E</p>	Un	17	R\$ 1.599,00	R\$ 27.183,00

CHAPAS METÁLICAS, SENDO A BASE SUPERIOR DE FIXAÇÃO AO TAMPO, EM TUBO DE AÇO COM MEDIDAS MÍNIMAS DE : 30 X 20 X 1,2 MM DE ESPESSURA, A BASE INFERIOR EM CHAPA DE AÇO REPUXADA CURVA, DISPENSANDO DESTA FORMA O USO DE PONTEIRAS DE PVC, E COM ESPESSURA MÍNIMA DE 1,5 MM, A COLUNA DE SUSTENTAÇÃO COMPOSTA POR DOIS TUBOS REDONDOS VERTICAIS PARALELOS, DE 31,75 X 1,2 MM DE ESPESSURA, E DUAS CHAPAS COM ESPESSURA MÍNIMA DE 0,6 MM FIXADAS AOS TUBOS, SENDO, UMA INTERNA LISA E FIXA; E A OUTRA EXTERNA, COM ESTAMPO PERFURADO 8 MM EM TODA A SUA ÁREA, E REMOVÍVEL, DE SAQUE FRONTAL, QUE POSSIBILITA A PASSAGEM DE CABOS POR DUTO VERTICAL INTERNO DO SOLO ATÉ O TAMPO DA MESA. AS ESTRUTURAS SÃO DOTADAS DE SAPATAS NIVELADORAS EM NYLON INJETADO, CUJA FUNÇÃO SERÁ CONTORNAR EVENTUAIS DESNÍVEIS DE PISO.

ESTRUTURA DE SUSTENTAÇÃO CENTRAL CONFECCIONADA COM CHAPAS METÁLICAS DOBRADAS EM FORMATO SEXTAVADO, FORMANDO UM DUTO VERTICAL INTERNO QUE POSSIBILITA A PASSAGEM DA FIAÇÃO DO SOLO ATÉ O TAMPO DA MESA, E UMA CALHA REMOVÍVEL COM 03 FURAÇÕES PARA ADAPTAÇÃO DE TOMADAS ELÉTRICAS, TELEFONIA E DADOS. ACABAMENTO COM SAPATAS NIVELADORAS FORMATO SEXTAVADAS EM NYLON INJETADO E PINO CENTRAL EM AÇO ROSCA COM MEDIDA MÍNIMA DE ¼" E DIÂMETRO MÍNIMO DE 20 MM, CUJA FUNÇÃO SERÁ CONTORNAR EVENTUAIS DESNÍVEIS DE PISO. APRESENTAR JUNTAMENTE COM A PROPOSTA AJUSTADA OS DOCUMENTOS LISTADOS ABAIXO: CERTIFICADO DE CONFORMIDADE COM A NORMA ABNT NBR 13966:2008, EMITIDO PELA PRÓPRIA ABNT (ASSOCIAÇÃO BRASILEIRA DE NORMAS TÉCNICAS) OU OUTRA EMPRESA CERTIFICADORA TAMBÉM ACREDITADA PELO INMETRO. AS INFORMAÇÕES CONSTANTES NO CERTIFICADO DEVERÃO SER SUFICIENTES PARA A CORRETA IDENTIFICAÇÃO DO PRODUTO OU VIR ACOMPANHADO DO SEU RESPECTIVO LAUDO DE AVALIAÇÃO EMITIDO POR LABORATÓRIO ACREDITADO PELO INMETRO;

LAUDO DE PROFISSIONAL (ENGENHEIRO DE SEGURANÇA DO TRABALHO, MÉDICO DO TRABALHO OU ERGONOMISTA) DEVIDAMENTE ACREDITADO, ATESTANDO QUE O FABRICANTE ATENDE AOS REQUISITOS DA NORMA REGULAMENTADORA NR-17 (ERGONOMIA) DO MINISTÉRIO DO TRABALHO, DEVERÁ APRESENTAR DOCUMENTO DE COMPROVAÇÃO TÉCNICA;

A EMPRESA FABRICANTE DOS PRODUTOS DEVERÁ APRESENTAR CERTIFICADO EMITIDO PELA ABNT (ASSOCIAÇÃO BRASILEIRA DE NORMAS TÉCNICAS) OU OUTRA EMPRESA CERTIFICADORA, DE PROCESSO DE PREPARAÇÃO E PINTURA EM SUPERFÍCIES METÁLICAS,

460

A

M

2

SENDO QUE O DOCUMENTO DEVERÁ APRESENTAR EM SEU ESCOPO OS SEGUINTE TESTES: DETERMINAÇÃO DE ADERÊNCIA DA TINTA, DETERMINAÇÃO DO BRILHO DA SUPERFÍCIE, MEDIÇÃO NÃO DESTRUTIVA DA ESPESSURA DE CAMADA SECA DE REVESTIMENTOS APLICADOS EM BASE, RESISTÊNCIA DE REVESTIMENTOS ORGÂNICOS PARA OS EFEITOS DE DEFORMAÇÃO RÁPIDA E DETERMINAÇÃO DE DUREZA AO LÁPIS EM TINTA APLICADA, TANTO EM CORTE DO FILME DE PINTURA COMO RISCO DE FILME DE PINTURA; NO CERTIFICADO DEVE CONSTAR O RESULTADO ENCONTRADO PARA CADA ENSAIO.

APRESENTAR LAUDO DE DESEMPENHO DO PRODUTO DE, NO MÍNIMO, 960 HORAS CONFORME NORMA NBR 8094/1983 – MATERIAL METÁLICO REVESTIDO E NÃO REVESTIDO - CORROSÃO POR EXPOSIÇÃO À NÉVOA SALINA, EM CORPOS DE PROVA QUE CONTENHAM UNIÕES SOLDADAS, APRESENTAR RESULTADO FINAL RIO;

APRESENTAR LAUDO DE DESEMPENHO DO PRODUTO DE, NO MÍNIMO, 960 HORAS CONFORME NORMA NBR 8095/2015 – MATERIAL METÁLICO REVESTIDO E NÃO REVESTIDO - CORROSÃO POR EXPOSIÇÃO À ATMOSFERA ÚMIDA SATURADA, EM CORPOS DE PROVA QUE CONTENHAM UNIÕES SOLDADAS; APRESENTAR RESULTADO FINAL RIO;

APRESENTAR LAUDO DE DESEMPENHO DO PRODUTO DE, NO MÍNIMO 23 CICLOS, CONFORME NORMA NBR 8096/1983 – MATERIAL METÁLICO REVESTIDO E NÃO REVESTIDO - CORROSÃO POR EXPOSIÇÃO AO DIÓXIDO DE ENXOFRE, VOLUME DE SO2 DE 2 LITROS, EM CORPOS DE PROVA QUE CONTENHAM UNIÕES SOLDADAS, NÃO DEVENDO APRESENTAR PONTOS DE CORROSÃO APÓS O TÉRMINO DO ENSAIO;

APRESENTAR COMPROVAÇÃO DE ATENDIMENTO A NBR-14020:2002 E NBR-14024:2004, ATRAVÉS DO CERTIFICADO DE CONFORMIDADE EMITIDO PELA ABNT OU ENTIDADE DEVIDAMENTE ACREDITADA PELO INMETRO DA RESPECTIVA INDÚSTRIA FABRICANTE DOS MOBILIÁRIOS; CERTIFICADO AMBIENTAL DE CADEIA DE CUSTÓDIA DO FSC OU CERFLOR, EM NOME DO FABRICANTE DO MOBILIÁRIO COMPROVANDO A PROCEDÊNCIA DA MADEIRA PROVENIENTE DE MANEJO FLORESTAL RESPONSÁVEL OU DE REFLORESTAMENTO;

APRESENTAR DECLARAÇÃO DE GARANTIA, COM FIRMA RECONHECIDA EM CARTÓRIO, EMITIDA PELO FABRICANTE DO MOBILIÁRIO, ESPECÍFICA PARA ESTE PROCESSO LICITATÓRIO, ASSINADA POR RESPONSÁVEL DEVIDAMENTE ACREDITADO, DE NO MÍNIMO 05 (CINCO) ANOS CONTRA EVENTUAIS DEFEITOS DE FABRICAÇÃO (CASO LICITANTE SEJA TAMBÉM O FABRICANTE);

CASO O LICITANTE SEJA UMA REVENDA AUTORIZADA, APRESENTAR DECLARAÇÃO DE AUTORIZAÇÃO DE

463
of

Estrada Valentin Venturin, 325A | Travessão Thompson Flores | Monte Bérico | Caixa Postal: 8071 | CEP: 95034-970 | Caxias do Sul-RS

	<p>COMERCIALIZAÇÃO DOS PRODUTOS EMITIDA PELO FABRICANTE DO MOBILIÁRIO, ESPECÍFICA PARA ESTE PROCESSO LICITATÓRIO, ASSINADA POR RESPONSÁVEL DEVIDAMENTE ACREDITADO, COM FIRMA RECONHECIDA EM CARTÓRIO, GARANTINDO TAMBÉM POR NO MÍNIMO 05 (CINCO) ANOS O MOBILIÁRIO CONTRA EVENTUAIS DEFEITOS DE FABRICAÇÃO;</p> <p>APRESENTAR CATÁLOGO OU DESENHO ILUSTRATIVO DO RESPECTIVO ITEM, COM IDENTIFICAÇÃO DE MARCA, LINHA/MODELO, E CASO HAJA CÓDIGO DE CERTIFICAÇÃO DO PRODUTO, INFORMÁ-LO PARA COMPROVAÇÃO COM A ESPECIFICAÇÃO TÉCNICA E DOCUMENTAÇÃO APRESENTADA.DA REDE DE DADOS LOCAL).</p> <p>Marca: Miranti Modelo: SIET Fabricante: Miranti Procedência: Nacional Garantia: 5 (cinco) anos.</p>				
06	<p>ARMÁRIO ALTO COM 02 PORTAS DIMENSÕES: 800 X 500 X 1600 MM (L X P X A)</p> <p>TAMPO EM MDP, COM 25 MM DE ESPESSURA, REVESTIDO EM AMBAS AS FACES COM FILME TERMO Prensado de MELAMINICO, TEXTURIZADO, SEMIFOSCO, E ANTIRREFLEXO. O BORDO QUE ACOMPANHA TODO O CONTORNO DO TAMPO É ENCABEÇADO COM FITA DE BORDA DE NO MINIMO 2,5 MM DE ESPESSURA , COLADAS COM ADESIVO HOT MELT, COM ARESTAS ARREDONDADAS E RAIOS ERGONÔMICOS DE 2,5 MM. A FIXAÇÃO DO TAMPO/CORPO DEVE SER FEITA POR MEIO DE ACESSÓRIOS INTERNOS, COMO CAVILHAS E PARAFUSOS OCULTOS TIPO MINIFIX.</p> <p>PORTAS EM MDP, COM MINIMO DE 18 MM DE ESPESSURA, REVESTIDO EM AMBAS AS FACES COM FILME TERMO Prensado de MELAMINICO, TEXTURIZADO, SEMIFOSCO, E ANTIRREFLEXO. O BORDO QUE ACOMPANHA TODO O CONTORNO DA PORTA É ENCABEÇADO COM FITA DE BORDA DE 2,0 MM DE ESPESSURA MÍNIMA, COLADAS COM ADESIVO HOT MELT, COM ARESTAS ARREDONDADAS E RAIOS ERGONÔMICOS DE 2,0 MM.</p> <p>O PAR DE PORTAS SUSTENTA-SE EM SEIS DOBRADIÇAS TOP (3 POR PORTA), EM MODELO ZAMAK COM ACABAMENTO NIQUELADO E FIXAÇÃO LATERAL COM CALÇO DE 5 MM ALTURA, COM ABERTURA DE ATÉ 270 GRAUS. CADA DOBRADIÇA É FIXADA POR 5 PARAFUSOS. A PORTA DIREITA POSSUI FECHADURA CILÍNDRICA COM TRAVAMENTO POR LINGUETA LATERAL. ACOMPANHAM 02 CHAVES (PRINCIPAL E RESERVA). A PORTA ESQUERDA É AUTOMATICAMENTE TRAVADA PELA DIREITA, POR MEIO DE 02 CHAPAS METÁLICAS COM MEDIDA MINIMA DE 80 X 50 X 1,2 MM. AMBAS AS PORTAS SÃO DOTADAS DE PUXADORES TIPO "ALÇA", INJETADOS EM PVC RÍGIDO. A FIXAÇÃO DEVE SER</p>	Un	24	R\$ 1.988,00	R\$ 47.712,00

[Handwritten signature]
4

FEITA POR DOIS PARAFUSOS.

CORPO (02 LATERAIS, 01 FUNDO, 01 TAMPO INFERIOR, 01 PRATELEIRA FIXA E 02 PRATELEIRAS MÓVEIS) EM MDP, COM 18 MM DE ESPESSURA, REVESTIDO EM AMBAS AS FACES COM FILME TERMO Prensado DE MELAMINICO COM ESPESSURA DE 0,2 MM, TEXTURIZADO, SEMIFOSCO, E ANTIRREFLEXO. OS BORDOS APARENTES DO CONJUNTO SÃO ENCABEÇADO COM FITA DE BORDA NO MINIMO COM 2,0 MM DE ESPESSURA , COLADAS COM ADESIVO HOT MELT, COM ARESTAS ARREDONDADAS E RAIOS ERGONÔMICO DE 2,0 MM. AS LATERAIS E O FUNDO DEVEM TER FURAÇÕES PARA REGULAGEM DE PRATELEIRAS EM TODA A ALTURA ÚTIL DO ARMÁRIO, COM 06 PONTOS DE APOIO POR PRATELEIRA. AS PRATELEIRAS MÓVEIS SÃO APOIADAS EM SUPORTES TIPO PINOS METÁLICOS. A MONTAGEM DAS PEÇAS DEVE SER FEITA POR MEIO DE ACESSÓRIOS INTERNOS, COMO CAVILHAS E PARAFUSOS OCULTOS TIPO MINIFIX.

RODAPÉ RETANGULAR FECHADO EM TUBOS DE AÇO DE 50 X 20 X 1,2 MM CONTINUO DOBRADO, O RODAPÉ É APOIADO POR 04 SAPATAS EM NYLON INJETADO, COM REGULADOR DE ALTURA CUJA FUNÇÃO SERÁ CONTORNAR EVENTUAIS DESNÍVEIS DE PISO.

APRESENTAR JUNTAMENTE COM A PROPOSTA AJUSTADA OS DOCUMENTOS LISTADOS ABAIXO: CERTIFICADO DE CONFORMIDADE COM A NORMA ABNT NBR 13961:2010, EMITIDO PELA PRÓPRIA ABNT (ASSOCIAÇÃO BRASILEIRA DE NORMAS TÉCNICAS) OU OUTRA EMPRESA CERTIFICADORA TAMBÉM ACREDITADA PELO INMETRO. AS INFORMAÇÕES CONSTANTES NO CERTIFICADO DEVERÃO SER SUFICIENTES PARA A CORRETA IDENTIFICAÇÃO DO PRODUTO OU VIR ACOMPANHADO DO SEU RESPECTIVO LAUDO DE AVALIAÇÃO EMITIDO POR LABORATÓRIO ACREDITADO PELO INMETRO;

LAUDO DE PROFISSIONAL (ENGENHEIRO DE SEGURANÇA DO TRABALHO, MÉDICO DO TRABALHO OU ERGONOMISTA) DEVIDAMENTE ACREDITADO, ATESTANDO QUE O FABRICANTE ATENDE AOS REQUISITOS DA NORMA REGULAMENTADORA NR-17 (ERGONOMIA) DO MINISTÉRIO DO TRABALHO, DEVERÁ APRESENTAR DOCUMENTO DE COMPROVAÇÃO TÉCNICA;

A EMPRESA FABRICANTE DOS PRODUTOS DEVERÁ APRESENTAR CERTIFICADO EMITIDO PELA ABNT (ASSOCIAÇÃO BRASILEIRA DE NORMAS TÉCNICAS) OU OUTRA EMPRESA CERTIFICADORA, DE PROCESSO DE PREPARAÇÃO E PINTURA EM SUPERFÍCIES METÁLICAS, SENDO QUE O DOCUMENTO DEVERÁ APRESENTAR EM SEU ESCOPO OS SEGUINTE TESTES: DETERMINAÇÃO DE ADERÊNCIA DA TINTA, DETERMINAÇÃO DO BRILHO DA SUPERFÍCIE, MEDIÇÃO NÃO DESTRUTIVA DA ESPESSURA DE CAMADA SECA DE REVESTIMENTOS APLICADOS EM BASE,

464

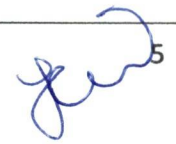

465
A

Estrada Valentin Venturin, 325A | Travessão Thompson Flores | Monte Bérico | Caixa Postal: 8071 | CEP: 95034-970 | Caxias do Sul-RS

RESISTÊNCIA DE REVESTIMENTOS ORGÂNICOS PARA OS EFEITOS DE DEFORMAÇÃO RÁPIDA E DETERMINAÇÃO DE DUREZA AO LÁPIS EM TINTA APLICADA, TANTO EM CORTE DO FILME DE PINTURA COMO RISCO DE FILME DE PINTURA; NO CERTIFICADO DEVE CONSTAR O RESULTADO ENCONTRADO PARA CADA ENSAIO.

APRESENTAR LAUDO DE DESEMPENHO DO PRODUTO DE, NO MÍNIMO, 960 HORAS CONFORME NORMA NBR 8094/1983 – MATERIAL METÁLICO REVESTIDO E NÃO REVESTIDO - CORROSÃO POR EXPOSIÇÃO À NÉVOA SALINA, EM CORPOS DE PROVA QUE CONTENHAM UNIÕES SOLDADAS, APRESENTAR RESULTADO FINAL RIO; APRESENTAR LAUDO DE DESEMPENHO DO PRODUTO DE, NO MÍNIMO, 960 HORAS CONFORME NORMA NBR 8095/2015 – MATERIAL METÁLICO REVESTIDO E NÃO REVESTIDO - CORROSÃO POR EXPOSIÇÃO À ATMOSFERA ÚMIDA SATURADA, EM CORPOS DE PROVA QUE CONTENHAM UNIÕES SOLDADAS; APRESENTAR RESULTADO FINAL RIO;

APRESENTAR LAUDO DE DESEMPENHO DO PRODUTO DE, NO MÍNIMO 23 CICLOS, CONFORME NORMA NBR 8096/1983 – MATERIAL METÁLICO REVESTIDO E NÃO REVESTIDO - CORROSÃO POR EXPOSIÇÃO AO DIÓXIDO DE ENXOFRE, VOLUME DE SO₂ DE 2 LITROS, EM CORPOS DE PROVA QUE CONTENHAM UNIÕES SOLDADAS, NÃO DEVENDO APRESENTAR PONTOS DE CORROSÃO APÓS O TÉRMINO DO ENSAIO; APRESENTAR COMPROVAÇÃO DE ATENDIMENTO A NBR-14020:2002 E NBR-14024:2004, ATRAVÉS DO CERTIFICADO DE CONFORMIDADE EMITIDO PELA ABNT OU ENTIDADE DEVIDAMENTE ACREDITADA PELO INMETRO DA RESPECTIVA INDÚSTRIA FABRICANTE DOS MOBILIÁRIOS;

CERTIFICADO AMBIENTAL DE CADEIA DE CUSTÓDIA DO FSC OU CERFLOR, EM NOME DO FABRICANTE DO MOBILIÁRIO COMPROVANDO A PROCEDÊNCIA DA MADEIRA PROVENIENTE DE MANEJO FLORESTAL RESPONSÁVEL OU DE REFLORESTAMENTO;

APRESENTAR DECLARAÇÃO DE GARANTIA, COM FIRMA RECONHECIDA EM CARTÓRIO, EMITIDA PELO FABRICANTE DO MOBILIÁRIO, ESPECÍFICA PARA ESTE PROCESSO LICITATÓRIO, ASSINADA POR RESPONSÁVEL DEVIDAMENTE ACREDITADO, DE NO MÍNIMO 05 (CINCO) ANOS CONTRA EVENTUAIS DEFEITOS DE FABRICAÇÃO (CASO LICITANTE SEJA TAMBÉM O FABRICANTE);

CASO O LICITANTE SEJA UMA REVENDA AUTORIZADA, APRESENTAR DECLARAÇÃO DE AUTORIZAÇÃO DE COMERCIALIZAÇÃO DOS PRODUTOS EMITIDA PELO FABRICANTE DO MOBILIÁRIO, ESPECÍFICA PARA ESTE PROCESSO LICITATÓRIO, ASSINADA POR RESPONSÁVEL DEVIDAMENTE ACREDITADO, COM FIRMA RECONHECIDA EM CARTÓRIO, GARANTINDO TAMBÉM POR NO MÍNIMO

m

6

466
df

Estrada Valentin Venturin, 325A | Travessão Thompson Flores | Monte Bérico | Caixa Postal: 8071 | CEP: 95034-970 | Caxias do Sul-RS

	<p>05 (CINCO) ANOS O MOBILIÁRIO CONTRA EVENTUAIS DEFEITOS DE FABRICAÇÃO; APRESENTAR CATÁLOGO OU DESENHO ILUSTRATIVO DO RESPECTIVO ITEM, COM IDENTIFICAÇÃO DE MARCA, LINHA/MODELO, E CASO HAJA CÓDIGO DE CERTIFICAÇÃO DO PRODUTO, INFORMÁ-LO PARA COMPROVAÇÃO COM A ESPECIFICAÇÃO TÉCNICA E DOCUMENTAÇÃO APRESENTADA. Marca: Miranti Modelo: SIAMP Fabricante: Miranti Procedência: Nacional Garantia: 5 (cinco) anos</p>				
12	<p>ARMÁRIO BAIXO COM 02 PORTAS DIMENSÕES: 800 X 500 X 740 MM (L X P X A) TAMPO EM MDP, COM 25 MM DE ESPESSURA, REVESTIDO EM AMBAS AS FACES COM FILME TERMO PENSADO DE MELAMINICO, TEXTURIZADO, SEMIFOSCO, E ANTIRREFLEXO. O BORDO QUE ACOMPANHA TODO O CONTORNO DO TAMPO É ENCABEÇADO COM FITA DE BORDA DE NO MINIMO COM 2,5 MM DE ESPESSURA MÍNIMA, COLADAS COM ADESIVO HOT MELT, COM ARESTAS ARREDONDADAS E RAIOS ERGONÔMICOS DE 2,5 MM. A FIXAÇÃO DO TAMPO/CORPO DEVE SER FEITA POR MEIO DE ACESSÓRIOS INTERNOS, COMO CAVILHAS E PARAFUSOS OCULTOS TIPO MINIFIX. PORTAS EM MDP, COM 18 MM DE ESPESSURA, REVESTIDO EM AMBAS AS FACES COM FILME TERMO PENSADO DE MELAMINICO, TEXTURIZADO, SEMIFOSCO, E ANTIRREFLEXO. O BORDO QUE ACOMPANHA TODO O CONTORNO DA PORTA É ENCABEÇADO COM FITA DE BORDA COM 2,0 MM DE ESPESSURA MÍNIMA, COLADAS COM ADESIVO HOT MELT, COM ARESTAS ARREDONDADAS E RAIOS ERGONÔMICOS DE 2,0 MM. O PAR DE PORTAS SUSTENTA-SE EM QUATRO DOBRADIÇAS TOP (2 POR PORTA), EM MODELO ZAMAK COM ACABAMENTO NIQUELADO E FIXAÇÃO LATERAL COM CALÇO DE 5 MM ALTURA, COM ABERTURA DE ATÉ 270 GRAUS. CADA DOBRADIÇA É FIXADA POR 5 PARAFUSOS. A PORTA DIREITA POSSUI FECHADURA CILÍNDRICA COM TRAVAMENTO POR LINGUETA LATERAL. ACOMPANHAM 02 CHAVES (PRINCIPAL E RESERVA). A PORTA ESQUERDA É AUTOMATICAMENTE TRAVADA PELA DIREITA, POR MEIO DE 02 CHAPAS METÁLICAS 80 X 50 X 1,2 MM. AMBAS AS PORTAS SÃO DOTADAS DE PUXADORES TIPO "ALÇA", INJETADOS EM PVC RÍGIDO. A FIXAÇÃO DEVE SER FEITA POR DOIS PARAFUSOS. CORPO (02 LATERAIS, 01 FUNDO, 01 TAMPO INFERIOR E 01 PRATELEIRA MÓVEL) EM MDP, COM 18 MM DE ESPESSURA, REVESTIDO EM AMBAS AS FACES COM FILME TERMO PENSADO DE MELAMINICO COM ESPESSURA DE 0,2 MM, TEXTURIZADO, SEMIFOSCO, E ANTIRREFLEXO. OS</p>	Un	16	R\$ 1.189,00	R\$ 19.024,00

df
7

BORDOS APARENTES DO CONJUNTO SÃO ENCABEÇADO COM FITA DE BORDA COM 2,0 MM DE ESPESSURA MÍNIMA, COLADAS COM ADESIVO HOT MELT, COM ARESTAS ARREDONDADAS E RAIOS ERGONÔMICOS DE 2,0 MM. AS LATERAIS E O FUNDO DEVEM TER FURAÇÕES PARA REGULAGEM DE PRATELEIRAS EM TODA A ALTURA ÚTIL DO ARMÁRIO, COM 06 PONTOS DE APOIO POR PRATELEIRA. AS PRATELEIRAS MÓVEIS SÃO APOIADAS EM SUPORTES TIPO PINOS METÁLICOS. A MONTAGEM DAS PEÇAS DEVE SER FEITA POR MEIO DE ACESSÓRIOS INTERNOS, COMO CAVILHAS E PARAFUSOS OCULTOS TIPO MINIFIX.

RODAPÉ RETANGULAR FECHADO EM TUBOS DE AÇO DE 50 X 20 X 1,2 MM CONTINUO DOBRADO, O RODAPÉ É APOIADO POR 04 SAPATAS EM NYLON INJETADO, COM REGULADOR DE ALTURA CUJA FUNÇÃO SERÁ CONTORNAR EVENTUAIS DESNÍVEIS DE PISO.

APRESENTAR JUNTAMENTE COM A PROPOSTA AJUSTADA OS DOCUMENTOS LISTADOS ABAIXO:

CERTIFICADO DE CONFORMIDADE COM A NORMA ABNT NBR 13961:2010, EMITIDO PELA PRÓPRIA ABNT (ASSOCIAÇÃO BRASILEIRA DE NORMAS TÉCNICAS) OU OUTRA EMPRESA CERTIFICADORA TAMBÉM ACREDITADA PELO INMETRO. AS INFORMAÇÕES CONSTANTES NO CERTIFICADO DEVERÃO SER SUFICIENTES PARA A CORRETA IDENTIFICAÇÃO DO PRODUTO OU VIR ACOMPANHADO DO SEU RESPECTIVO LAUDO DE AVALIAÇÃO EMITIDO POR LABORATÓRIO ACREDITADO PELO INMETRO;

LAUDO DE PROFISSIONAL (ENGENHEIRO DE SEGURANÇA DO TRABALHO, MÉDICO DO TRABALHO OU ERGONOMISTA) DEVIDAMENTE ACREDITADO, ATESTANDO QUE O FABRICANTE ATENDE AOS REQUISITOS DA NORMA REGULAMENTADORA NR-17 (ERGONOMIA) DO MINISTÉRIO DO TRABALHO, DEVERÁ APRESENTAR DOCUMENTO DE COMPROVAÇÃO TÉCNICA;

A EMPRESA FABRICANTE DOS PRODUTOS DEVERÁ APRESENTAR CERTIFICADO EMITIDO PELA ABNT (ASSOCIAÇÃO BRASILEIRA DE NORMAS TÉCNICAS) OU OUTRA EMPRESA CERTIFICADORA, DE PROCESSO DE PREPARAÇÃO E PINTURA EM SUPERFÍCIES METÁLICAS, SENDO QUE O DOCUMENTO DEVERÁ APRESENTAR EM SEU ESCOPO OS SEGUINTE TESTES: DETERMINAÇÃO DE ADERÊNCIA DA TINTA, DETERMINAÇÃO DO BRILHO DA SUPERFÍCIE, MEDIÇÃO NÃO DESTRUTIVA DA ESPESSURA DE CAMADA SECA DE REVESTIMENTOS APLICADOS EM BASE, RESISTÊNCIA DE REVESTIMENTOS ORGÂNICOS PARA OS EFEITOS DE DEFORMAÇÃO RÁPIDA E DETERMINAÇÃO DE DUREZA AO LÁPIS EM TINTA APLICADA, TANTO EM CORTE DO FILME DE PINTURA COMO RISCO DE FILME DE PINTURA; NO CERTIFICADO DEVE CONSTAR O RESULTADO ENCONTRADO PARA CADA ENSAIO.

APRESENTAR LAUDO DE DESEMPENHO DO PRODUTO DE,

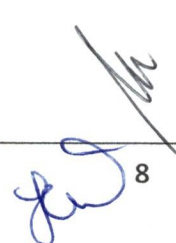
467
of

468
87

Estrada Valentin Venturin, 325A | Travessão Thompson Flores | Monte Bérico | Caixa Postal: 8071 | CEP: 95034-970 | Caxias do Sul-RS

NO MÍNIMO, 960 HORAS CONFORME NORMA NBR 8094/1983 – MATERIAL METÁLICO REVESTIDO E NÃO REVESTIDO - CORROSÃO POR EXPOSIÇÃO À NÉVOA SALINA, EM CORPOS DE PROVA QUE CONTENHAM UNIÕES SOLDADAS, APRESENTAR RESULTADO FINAL RIO; APRESENTAR LAUDO DE DESEMPENHO DO PRODUTO DE, NO MÍNIMO, 960 HORAS CONFORME NORMA NBR 8095/2015 – MATERIAL METÁLICO REVESTIDO E NÃO REVESTIDO - CORROSÃO POR EXPOSIÇÃO À ATMOSFERA ÚMIDA SATURADA, EM CORPOS DE PROVA QUE CONTENHAM UNIÕES SOLDADAS; APRESENTAR RESULTADO FINAL RIO;

APRESENTAR LAUDO DE DESEMPENHO DO PRODUTO DE, NO MÍNIMO 23 CICLOS, CONFORME NORMA NBR 8096/1983 – MATERIAL METÁLICO REVESTIDO E NÃO REVESTIDO - CORROSÃO POR EXPOSIÇÃO AO DIÓXIDO DE ENXOFRE, VOLUME DE SO₂ DE 2 LITROS, EM CORPOS DE PROVA QUE CONTENHAM UNIÕES SOLDADAS, NÃO DEVENDO APRESENTAR PONTOS DE CORROSÃO APÓS O TÉRMINO DO ENSAIO;

APRESENTAR COMPROVAÇÃO DE ATENDIMENTO A NBR-14020:2002 E NBR-14024:2004, ATRAVÉS DO CERTIFICADO DE CONFORMIDADE EMITIDO PELA ABNT OU ENTIDADE DEVIDAMENTE ACREDITADA PELO INMETRO DA RESPECTIVA INDÚSTRIA FABRICANTE DOS MOBILIÁRIOS; CERTIFICADO AMBIENTAL DE CADEIA DE CUSTÓDIA DO FSC OU CERFLOR, EM NOME DO FABRICANTE DO MOBILIÁRIO COMPROVANDO A PROCEDÊNCIA DA MADEIRA PROVENIENTE DE MANEJO FLORESTAL RESPONSÁVEL OU DE REFLORESTAMENTO;

APRESENTAR DECLARAÇÃO DE GARANTIA, COM FIRMA RECONHECIDA EM CARTÓRIO, EMITIDA PELO FABRICANTE DO MOBILIÁRIO, ESPECÍFICA PARA ESTE PROCESSO LICITATÓRIO, ASSINADA POR RESPONSÁVEL DEVIDAMENTE ACREDITADO, DE NO MÍNIMO 05 (CINCO) ANOS CONTRA EVENTUAIS DEFEITOS DE FABRICAÇÃO (CASO LICITANTE SEJA TAMBÉM O FABRICANTE);

CASO O LICITANTE SEJA UMA REVENDA AUTORIZADA, APRESENTAR DECLARAÇÃO DE AUTORIZAÇÃO DE COMERCIALIZAÇÃO DOS PRODUTOS EMITIDA PELO FABRICANTE DO MOBILIÁRIO, ESPECÍFICA PARA ESTE PROCESSO LICITATÓRIO, ASSINADA POR RESPONSÁVEL DEVIDAMENTE ACREDITADO, COM FIRMA RECONHECIDA EM CARTÓRIO, GARANTINDO TAMBÉM POR NO MÍNIMO 05 (CINCO) ANOS O MOBILIÁRIO CONTRA EVENTUAIS DEFEITOS DE FABRICAÇÃO;

APRESENTAR CATÁLOGO OU DESENHO ILUSTRATIVO DO RESPECTIVO ITEM, COM IDENTIFICAÇÃO DE MARCA, LINHA/MODELO, E CASO HAJA CÓDIGO DE CERTIFICAÇÃO DO PRODUTO, INFORMÁ-LO PARA COMPROVAÇÃO COM A ESPECIFICAÇÃO TÉCNICA E DOCUMENTAÇÃO

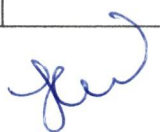

462
f

Estrada Valentin Venturin, 325A | Travessão Thompson Flores | Monte Bérico | Caixa Postal: 8071 | CEP: 95034-970 | Caxias do Sul-RS

	<p>APRESENTADA. Marca: Miranti Modelo: SIBCP Fabricante: Miranti Procedência: Nacional Garantia: 5 (cinco) anos</p>				
18	<p>GAVETEIRO VOLANTE COM 04 GAVETAS DIMENSÕES: 300 X 470 X 648 MM (LXPXA) TAMPO SUPERIOR CONFECCIONADO EM MDP COM 25 MM DE ESPESSURA, REVESTIDO EM AMBAS AS FACES COM FILME TERMO Prensado de Melamínico, Texturizado, Semifosco e Antirreflexo. O BORDO QUE ACOMPANHA TODO O CONTORNO DO TAMPO É ENCABEÇADO COM FITA DE BORDA NO MÍNIMO COM 2,5 MM DE ESPESSURA, COLADAS COM ADESIVO HOT MELT, COM ARESTAS ARREDONDADAS E RAIOS ERGONÔMICOS NO MÍNIMO DE 2,0 MM. A FIXAÇÃO DO TAMPO/CORPO DEVE SER FEITA POR MEIO DE ACESSÓRIOS INTERNOS, COMO CAVILHAS E PARAFUSOS OCULTOS TIPO MINIFIX, POSSIBILITANDO A MONTAGEM E DESMONTAGEM DO MÓVEL SEM DANIFICÁ-LO. GAVETAS (02 GAVETAS) COM ALTURA INTERNA ÚTIL DE 65 MM CADA, EM CHAPA METÁLICA DOBRADA COM ESPESSURA MÍNIMA DE 0,45 MM, SÃO APOIADAS E FIXADAS LATERALMENTE ENTRE PAR DE CORREDIÇÃS METÁLICAS COM DESLIZAMENTO SUAVE E SILENCIOSO POR MEIO DE ROLDANAS DE NYLON. GAVETA DE PASTA (01 GAVETA) EM CHAPA METÁLICA DOBRADA COM ESPESSURA MÍNIMA DE 0,45 MM, COM SUPORTES METÁLICOS PARA COLOCAÇÃO DE PASTAS SUSPENSAS, A GAVETA DE PASTA É APOIADA LATERALMENTE ENTRE PAR DE CORREDIÇÃS TELESCÓPICAS DE 02 ESTÁGIOS, COM DESLIZAMENTO POR ESFERAS DE AÇO. CORREDIÇÃS TELESCÓPICAS MEDINDO APROX. P 400 X A 45 MM EM AÇO RELAMINADO COM ACABAMENTO EM ZINCO ELETROLÍTICO CROMATIZADO, DE ABERTURA TOTAL E PROLONGAMENTO DE CURSO EM 27 MM DO COMPRIMENTO NOMINAL. FIXAÇÃO LATERAL, SISTEMA 32 MM, COM 04 PARAFUSOS CABEÇA PANELA PHS AA 3,5 DE CADA LADO. AUTOTRAVANTE FIM DE CURSO ABERTO E TRAVAS FIM DE CURSO QUE PERMITEM A RETIRADA DA GAVETA. CAPACIDADE DE PESO: 35 KG POR GAVETA. FRENTES DAS GAVETAS CONFECCIONADAS EM MDP COM MÍNIMO DE 18 MM DE ESPESSURA, REVESTIDO EM AMBAS AS FACES COM FILME TERMO Prensado de Melamínico, Texturizado, Semifosco e Antirreflexo. O BORDO QUE ACOMPANHA TODO O CONTORNO DAS FRENTES É ENCABEÇADO EM FITA DE BORDA COM 2,0 MM DE ESPESSURA MÍNIMA, COLADAS COM ADESIVO HOT MELT COM ARESTAS ARREDONDADAS COM RAIOS ERGONÔMICOS</p>	Un	16	R\$ 1.089,00	R\$ 17.424,00

[Handwritten signature]

470
df

Estrada Valentin Venturin, 325A | Travessão Thompson Flores | Monte Bérico | Caixa Postal: 8071 | CEP: 95034-970 | Caxias do Sul-RS

DE NO MINIMO 2,0 .

A ABERTURA DAS GAVETAS É FEITA LATERALMENTE POR VÃO QUE HÁ ENTRE AS FRENTES DAS GAVETAS E A CAIXA DO GAVETEIRO. O GAVETEIRO É DOTADO DE FECHADURA FRONTAL COM TRAVA SIMULTÂNEA DAS GAVETAS. A ROTAÇÃO 180º DA CHAVE ACIONA HASTE EM AÇO CONDUZIDA POR GUIAS, COM GANCHOS PARA TRAVAMENTO SIMULTÂNEO DAS GAVETAS. ACOMPANHAM 02 CHAVES (PRINCIPAL E RESERVA) COM CORPOS ESCAMOTEÁVEIS (DOBRÁVEIS) COM ACABAMENTO NIQUELADO E CAPA PLÁSTICA.

CORPO (02 LATERAIS, 01 FUNDO E 01 TAMPO INFERIOR) CONFECCIONADO EM MDP NO MINIMO COM 18 MM DE ESPESSURA, REVESTIDO EM AMBAS AS FACES COM FILME TERMO Prensado DE MELAMINICO, TEXTURIZADO, SEMIFOSCO E ANTIRREFLEXO. OS BORDOS APARENTES DO CONJUNTO SÃO ENCABEÇADOS COM FITA DE BORDA COM MINIMO DE 2,0 MM DE ESPESSURA, COLADAS COM ADESIVO HOT MELT COM ARESTAS ARREDONDADAS COM RAI0 ERGONÔMICO DE 2,0 MM.

A MONTAGEM DAS PEÇAS DEVE SER FEITA POR MEIO DE ACESSÓRIOS INTERNOS, COMO CAVILHAS E PARAFUSOS OCULTOS TIPO MINIFIX. ACOMPANHAM 4 RODÍZIOS DE DUPLO GIRO, COM ALTURA DE 50 MM, EM POLIPROPILENO APRESENTAR JUNTAMENTE COM A PROPOSTA AJUSTADA OS DOCUMENTOS LISTADOS ABAIXO:

LAUDO DE PROFISSIONAL (MÉDICO E ENGENHEIRO DE SEGURANÇA DO TRABALHO OU ERGONOMISTA) DEVIDAMENTE ACREDITADO, ATESTANDO QUE O FABRICANTE ATENDE AOS REQUISITOS DA NORMA REGULAMENTADORA NR-17 (ERGONOMIA) DO MINISTÉRIO DO TRABALHO, DEVERÁ APRESENTAR DOCUMENTO DE COMPROVAÇÃO TÉCNICA;

A EMPRESA FABRICANTE DOS PRODUTOS DEVERÁ APRESENTAR CERTIFICADO EMITIDO PELA ABNT (ASSOCIAÇÃO BRASILEIRA DE NORMAS TÉCNICAS) OU OUTRA EMPRESA CERTIFICADORA, DE PROCESSO DE PREPARAÇÃO E PINTURA EM SUPERFÍCIES METÁLICAS, SENDO QUE O DOCUMENTO DEVERÁ APRESENTAR EM SEU ESCOPO OS SEGUINTEs TESTES: DETERMINAÇÃO DE ADERÊNCIA DA TINTA, DETERMINAÇÃO DO BRILHO DA SUPERFÍCIE, MEDIÇÃO NÃO DESTRUTIVA DA ESPESSURA DE CAMADA SECA DE REVESTIMENTOS APLICADOS EM BASE, RESISTÊNCIA DE REVESTIMENTOS ORGÂNICOS PARA OS EFEITOS DE DEFORMAÇÃO RÁPIDA E DETERMINAÇÃO DE DUREZA AO LÁPIS EM TINTA APLICADA, TANTO EM CORTE DO FILME DE PINTURA COMO RISCO DE FILME DE PINTURA; NO CERTIFICADO DEVE CONSTAR O RESULTADO ENCONTRADO PARA CADA ENSAIO.

APRESENTAR LAUDO DE DESEMPENHO DO PRODUTO DE, NO MÍNIMO, 960 HORAS CONFORME NORMA NBR

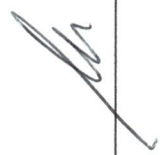

8094/1983 – MATERIAL METÁLICO REVESTIDO E NÃO REVESTIDO - CORROSÃO POR EXPOSIÇÃO À NÉVOA SALINA, EM CORPOS DE PROVA QUE CONTENHAM UNIÕES SOLDADAS, APRESENTAR RESULTADO FINAL RIO; APRESENTAR LAUDO DE DESEMPENHO DO PRODUTO DE, NO MÍNIMO, 960 HORAS CONFORME NORMA NBR 8095/2015 – MATERIAL METÁLICO REVESTIDO E NÃO REVESTIDO - CORROSÃO POR EXPOSIÇÃO À ATMOSFERA ÚMIDA SATURADA, EM CORPOS DE PROVA QUE CONTENHAM UNIÕES SOLDADAS; APRESENTAR RESULTADO FINAL RIO;

APRESENTAR LAUDO DE DESEMPENHO DO PRODUTO DE, NO MÍNIMO 23 CICLOS, CONFORME NORMA NBR 8096/1983 – MATERIAL METÁLICO REVESTIDO E NÃO REVESTIDO - CORROSÃO POR EXPOSIÇÃO AO DIÓXIDO DE ENXOFRE, VOLUME DE SO₂ DE 2 LITROS, EM CORPOS DE PROVA QUE CONTENHAM UNIÕES SOLDADAS, NÃO DEVENDO APRESENTAR PONTOS DE CORROSÃO APÓS O TÉRMINO DO ENSAIO;

CERTIFICADO AMBIENTAL DE CADEIA DE CUSTÓDIA DO FSC OU CERFLOR, EM NOME DO FABRICANTE DO MOBILIÁRIO COMPROVANDO A PROCEDÊNCIA DA MADEIRA PROVENIENTE DE MANEJO FLORESTAL RESPONSÁVEL OU DE REFLORESTAMENTO;

APRESENTAR DECLARAÇÃO DE GARANTIA, COM FIRMA RECONHECIDA EM CARTÓRIO, EMITIDA PELO FABRICANTE DO MOBILIÁRIO, ESPECÍFICA PARA ESTE PROCESSO LICITATÓRIO, ASSINADA POR RESPONSÁVEL DEVIDAMENTE ACREDITADO, DE NO MÍNIMO 05 (CINCO) ANOS CONTRA EVENTUAIS DEFEITOS DE FABRICAÇÃO (CASO LICITANTE SEJA TAMBÉM O FABRICANTE);

CASO O LICITANTE SEJA UMA REVENDA AUTORIZADA, APRESENTAR DECLARAÇÃO DE AUTORIZAÇÃO DE COMERCIALIZAÇÃO DOS PRODUTOS EMITIDA PELO FABRICANTE DO MOBILIÁRIO, ESPECÍFICA PARA ESTE PROCESSO LICITATÓRIO, ASSINADA POR RESPONSÁVEL DEVIDAMENTE ACREDITADO, COM FIRMA RECONHECIDA EM CARTÓRIO, GARANTINDO TAMBÉM POR NO MÍNIMO 05 (CINCO) ANOS O MOBILIÁRIO CONTRA EVENTUAIS DEFEITOS DE FABRICAÇÃO;

APRESENTAR CATÁLOGO OU DESENHO ILUSTRATIVO DO RESPECTIVO ITEM, COM IDENTIFICAÇÃO DE MARCA, LINHA/MODELO E CASO HAJA CÓDIGO DE CERTIFICAÇÃO DO PRODUTO, INFORMÁ-LO PARA COMPROVAÇÃO COM A ESPECIFICAÇÃO TÉCNICA E DOCUMENTAÇÃO APRESENTADA.

Marca: Miranti
Modelo: SIGVVL
Fabricante: Miranti
Procedência: Nacional
Garantia: 5 (cinco) anos

Estrada Valentin Venturin, 325A | Travessão Thompson Flores | Monte Bérico | Caixa Postal: 8071 | CEP: 95034-970 | Caxias do Sul-RS

VALOR TOTAL DOS ITENS 05, 06, 12 E 18

R\$ 111.343,00

VALOR TOTAL DOS ITENS 05, 06, 12 E 18 POR EXTENSO: (CENTO E ONZE MIL E TREZENTOS E QUARENTA E TRÊS REAIS).

VALOR TOTAL DOS ITENS 05, 06, 12 E 18 POR EXTENSO: (CENTO E ONZE MIL E TREZENTOS E QUARENTA E TRÊS REAIS).

OBS:

* **Documentação:** a empresa vencedora deverá encaminhar juntamente com a proposta corrigida e habilitação folder do produto onde constem suas especificações, e deverá apresentar os registros e autorizações para a comercialização do produto.

Validade da proposta: 60 (sessenta) dias corridos.

Dados Adicionais:

Prazo de entrega: 20 (vinte) dias.

Garantia: 5 (cinco) anos.

Marca: Miranti

Procedência: Nacional

Montagem e Entrega: Sem custo para o órgão.

Fabricante: Miranti Indústria de Móveis para Escritório Eireli.

Nome da Proponente: LABOR INDÚSTRIA DE MÓVEIS PARA ESCRITÓRIO EIRELI

Endereço: Estrada Valentin Venturin, nº 325A, Travessão Thompson Flores, bairro Monte Bérico CAIXA POSTAL: 8071 – CEP CX POSTAL: 95034-970.

Cidade: Caxias do Sul

Estado: Rio Grande do Sul

Telefone: (54) 3535-0340 e (54) 3535-0341 E-mail: comercial@labormoveis.com.br

Consulta Catálogo Fabricante:

<https://drive.google.com/file/d/1hSNASdLpOoA429Unmrw2GbtFslDyQ1at/view>

CNPJ: 06.983.736/0001-03

Inscrição Estadual:029/0428165

DADOS REPRESENTANTE LEGAL:

Nome Completo: **JANICE COMERLATO POSSENTI**

Estado Civil: Casada

Cargo: Diretora/Proprietária

CPF: 581.260.150-04

RG: 9035585414 EXPEDIDO POR: SSP-RS

Endereço Estrada Valentin Venturin, 325ª, Travessão Thompson Flores,

Bairro: Monte Bérico

CEP.:95034-970

Caixa Postal: 8071 – CEP CX Postal: 95034-970

Cidade e estado: Caxias do Sul/RS

E-mail institucional: comercial@labormoveis.com.br

Telefone: (54) 3535-0340/0341 – 99146-1647

DADOS BANCÁRIOS:

BANCO: BANCO DO BRASIL - AGÊNCIA: 8106-X - C/C: 2533-X

PRAÇA DE PAGAMENTO: CAXIAS DO SUL /RS

Janice Comerlato Possenti
JANICE COMERLATO POSSENTI

REPRESENTANTE LEGAL

CPF: 581.260.150-04

RG Nº: 9035585414 EXPEDIDO POR: SSP-RS

LABOR INDUSTRIA DE MÓVEIS PARA ESCRITÓRIO EIRELI.

CNPJ.: 06.983.736/0001-03

06.983.736/0001-03

LABOR INDUSTRIA DE MÓVEIS
PARA ESCRITÓRIO EIRELI

Est Valentin Venturin, 325A Lote 36
Bairro Travessão Thompson Flores
CEP 95032-450

LCAXIAS DO SUL - RS

Caxias do Sul/RS, 13 de abril de 2022.

À

PREFEITURA MUNICIPAL DE JAGUARIAÍVA
CENTRO ADMINISTRATIVO PREFEITO OTÉLIO RENATO BARONI
DEPARTAMENTO DE COMPRAS E LICITAÇÃO
PREGÃO ELETRÔNICO Nº 039/2022

CATÁLOGO

<https://drive.google.com/file/d/1hSNASdLpOoA429Unmrw2GbtFslDyQ1at/view>

item	Descrição	Und.	Quant.
05	<p>MESA DE TRABALHO EM L DIMENSÕES: 1400 X 1400 X 600 X 740 MM (LXLXPA).</p> <p>TAMPO EM MDP, COM 25 MM DE ESPESSURA, REVESTIDO EM AMBAS AS FACES POR FILME TERMO PENSADO DE MELAMINICO, TEXTURIZADO, SEMIFOSCO E ANTIRREFLEXO. O BORDO QUE ACOMPANHA TODO O CONTORNO DO TAMPO É ENCABEÇADO COM FITA DE BORDA 2,5 MM DE ESPESSURA, COLADAS COM ADESIVO HOT MELT, COM ARESTAS ARREDONDADAS E RAIOS ERGONÔMICOS DE 2,5 MM. A FIXAÇÃO DO TAMPO/ESTRUTURA DEVERÁ SER FEITA POR MEIO DE MINIFIX, FIXADOS EM BUCHAS METÁLICAS CONFECCIONADAS EM MODELO ZAMAK, E CRAVADAS NO TAMPO. O ACESSO DO CABEAMENTO AO TAMPO DEVERÁ DAR-SE POR MEIO DE ORIFÍCIOS REDONDOS DE DIÂMETRO APROXIMADAMENTE DE 60 MM, ACABADOS COM PASSA CABOS DE PVC RÍGIDO, COM TAMPA REMOVÍVEL, E ABERTURA PARA PASSAGEM DE CABOS.</p> <p>PAINÉIS FRONTAIS ESTRUTURAIS EM MDP, COM NO MÍNIMO 18 MM DE ESPESSURA, REVESTIDO EM AMBAS AS FACES COM FILME TERMO PENSADO DE MELAMINICO, TEXTURIZADO, SEMIFOSCO E ANTIRREFLEXO. O BORDO QUE ACOMPANHA TODO O CONTORNO DO PAINEL É ENCABEÇADO EM FITA DE POLIESTIRENO COM 0,45 MM DE ESPESSURA MÍNIMA, COLADAS COM ADESIVO HOT MELT. A FIXAÇÃO PAINEL/ESTRUTURA DEVERÁ SER FEITA POR MEIO DE PARAFUSOS OCULTOS TIPO MINIFIX.</p> <p>CALHAS TIPO BERÇO CONFECCIONADAS COM CHAPAS METÁLICAS COM O MÍNIMO DE # 20 DOBRADAS EM FORMATO "J", COM DIVISÃO INTERNA HORIZONTAL QUE POSSIBILITA A PASSAGEM DE FIAÇÃO INDIVIDUAL (ELÉTRICA E TELEFONIA), COM ORIFÍCIOS PARA INSTALAÇÃO DE 2 TOMADAS DE FORÇA CONVENCIONAIS E 2 PARA PLUGS TIPO RJ-45.(VISANDO A UTILIZAÇÃO DA REDE DE DADOS LOCAL).</p> <p>ESTRUTURAS LATERAIS CONFECCIONADAS COM TUBOS E CHAPAS METÁLICAS, SENDO A BASE SUPERIOR DE FIXAÇÃO AO TAMPO, EM TUBO DE AÇO COM MEDIDAS MÍNIMAS DE : 30 X 20 X 1,2 MM DE ESPESSURA, A BASE INFERIOR EM CHAPA DE AÇO REPUXADA CURVA, DISPENSANDO DESTA FORMA O USO DE PONTEIRAS DE PVC, E COM ESPESSURA MÍNIMA DE 1,5 MM, A COLUNA DE SUSTENTAÇÃO COMPOSTA POR DOIS TUBOS REDONDOS VERTICAIS PARALELOS, DE 31,75 X 1,2 MM DE ESPESSURA, E DUAS CHAPAS COM ESPESSURA MÍNIMA DE 0,6 MM FIXADAS AOS TUBOS, SENDO, UMA INTERNA LISA E FIXA; E A OUTRA EXTERNA, COM ESTAMPO PERFURADO 8 MM EM TODA A SUA ÁREA, E REMOVÍVEL, DE SAQUE FRONTAL, QUE POSSIBILITA A PASSAGEM DE CABOS POR DUTO VERTICAL INTERNO DO SOLO ATÉ O TAMPO DA MESA. AS ESTRUTURAS SÃO DOTADAS DE SAPATAS NIVELADORAS EM NYLON INJETADO, CUJA FUNÇÃO SERÁ CONTORNAR EVENTUAIS DESNÍVEIS DE PISO.</p> <p>ESTRUTURA DE SUSTENTAÇÃO CENTRAL CONFECCIONADA COM CHAPAS METÁLICAS DOBRADAS EM FORMATO SEXTAVADO, FORMANDO UM DUTO VERTICAL INTERNO QUE POSSIBILITA A PASSAGEM DA FIAÇÃO DO SOLO ATÉ O TAMPO DA MESA, E UMA CALHA REMOVÍVEL COM 03 FURAÇÕES PARA ADAPTAÇÃO DE TOMADAS ELÉTRICAS, TELEFONIA E DADOS. ACABAMENTO COM SAPATAS NIVELADORAS FORMATO SEXTAVADAS EM NYLON INJETADO E PINO CENTRAL EM AÇO ROSCA COM MEDIDA MÍNIMA DE ¼" E DIÂMETRO MÍNIMO DE 20 MM, CUJA FUNÇÃO SERÁ CONTORNAR EVENTUAIS DESNÍVEIS DE PISO.</p>	Un	17

475
of

APRESENTAR JUNTAMENTE COM A PROPOSTA AJUSTADA OS DOCUMENTOS LISTADOS ABAIXO: CERTIFICADO DE CONFORMIDADE COM A NORMA ABNT NBR 13966:2008, EMITIDO PELA PRÓPRIA ABNT (ASSOCIAÇÃO BRASILEIRA DE NORMAS TÉCNICAS) OU OUTRA EMPRESA CERTIFICADORA TAMBÉM ACREDITADA PELO INMETRO. AS INFORMAÇÕES CONSTANTES NO CERTIFICADO DEVERÃO SER SUFICIENTES PARA A CORRETA IDENTIFICAÇÃO DO PRODUTO OU VIR ACOMPANHADO DO SEU RESPECTIVO LAUDO DE AVALIAÇÃO EMITIDO POR LABORATÓRIO ACREDITADO PELO INMETRO;

LAUDO DE PROFISSIONAL (ENGENHEIRO DE SEGURANÇA DO TRABALHO, MÉDICO DO TRABALHO OU ERGONOMISTA) DEVIDAMENTE ACREDITADO, ATESTANDO QUE O FABRICANTE ATENDE AOS REQUISITOS DA NORMA REGULAMENTADORA NR-17 (ERGONOMIA) DO MINISTÉRIO DO TRABALHO, DEVERÁ APRESENTAR DOCUMENTO DE COMPROVAÇÃO TÉCNICA;

A EMPRESA FABRICANTE DOS PRODUTOS DEVERÁ APRESENTAR CERTIFICADO EMITIDO PELA ABNT (ASSOCIAÇÃO BRASILEIRA DE NORMAS TÉCNICAS) OU OUTRA EMPRESA CERTIFICADORA, DE PROCESSO DE PREPARAÇÃO E PINTURA EM SUPERFÍCIES METÁLICAS, SENDO QUE O DOCUMENTO DEVERÁ APRESENTAR EM SEU ESCOPO OS SEGUINTE TESTES: DETERMINAÇÃO DE ADERÊNCIA DA TINTA, DETERMINAÇÃO DO BRILHO DA SUPERFÍCIE, MEDIÇÃO NÃO DESTRUTIVA DA ESPESSURA DE CAMADA SECA DE REVESTIMENTOS APLICADOS EM BASE, RESISTÊNCIA DE REVESTIMENTOS ORGÂNICOS PARA OS EFEITOS DE DEFORMAÇÃO RÁPIDA E DETERMINAÇÃO DE DUREZA AO LÁPIS EM TINTA APLICADA, TANTO EM CORTE DO FILME DE PINTURA COMO RISCO DE FILME DE PINTURA; NO CERTIFICADO DEVE CONSTAR O RESULTADO ENCONTRADO PARA CADA ENSAIO.

APRESENTAR LAUDO DE DESEMPENHO DO PRODUTO DE, NO MÍNIMO, 960 HORAS CONFORME NORMA NBR 8094/1983 – MATERIAL METÁLICO REVESTIDO E NÃO REVESTIDO - CORROSÃO POR EXPOSIÇÃO À NÉVOA SALINA, EM CORPOS DE PROVA QUE CONTENHAM UNIÕES SOLDADAS, APRESENTAR RESULTADO FINAL RIO; APRESENTAR LAUDO DE DESEMPENHO DO PRODUTO DE, NO MÍNIMO, 960 HORAS CONFORME NORMA NBR 8095/2015 – MATERIAL METÁLICO REVESTIDO E NÃO REVESTIDO - CORROSÃO POR EXPOSIÇÃO À ATMOSFERA ÚMIDA SATURADA, EM CORPOS DE PROVA QUE CONTENHAM UNIÕES SOLDADAS; APRESENTAR RESULTADO FINAL RIO;

APRESENTAR LAUDO DE DESEMPENHO DO PRODUTO DE, NO MÍNIMO 23 CICLOS, CONFORME NORMA NBR 8096/1983 – MATERIAL METÁLICO REVESTIDO E NÃO REVESTIDO - CORROSÃO POR EXPOSIÇÃO AO DIÓXIDO DE ENXOFRE, VOLUME DE SO2 DE 2 LITROS, EM CORPOS DE PROVA QUE CONTENHAM UNIÕES SOLDADAS, NÃO DEVENDO APRESENTAR PONTOS DE CORROSÃO APÓS O TÉRMINO DO ENSAIO;

APRESENTAR COMPROVAÇÃO DE ATENDIMENTO A NBR-14020:2002 E NBR-14024:2004, ATRAVÉS DO CERTIFICADO DE CONFORMIDADE EMITIDO PELA ABNT OU ENTIDADE DEVIDAMENTE ACREDITADA PELO INMETRO DA RESPECTIVA INDÚSTRIA FABRICANTE DOS MOBILIÁRIOS;

CERTIFICADO AMBIENTAL DE CADEIA DE CUSTÓDIA DO FSC OU CERFLOR, EM NOME DO FABRICANTE DO MOBILIÁRIO COMPROVANDO A PROCEDÊNCIA DA MADEIRA PROVENIENTE DE MANEJO FLORESTAL RESPONSÁVEL OU DE REFLORESTAMENTO;

APRESENTAR DECLARAÇÃO DE GARANTIA, COM FIRMA RECONHECIDA EM CARTÓRIO, EMITIDA PELO FABRICANTE DO MOBILIÁRIO, ESPECÍFICA PARA ESTE PROCESSO LICITATÓRIO, ASSINADA POR RESPONSÁVEL DEVIDAMENTE ACREDITADO, DE NO MÍNIMO 05 (CINCO) ANOS CONTRA EVENTUAIS DEFEITOS DE FABRICAÇÃO (CASO LICITANTE SEJA TAMBÉM O FABRICANTE);

CASO O LICITANTE SEJA UMA REVENDA AUTORIZADA, APRESENTAR DECLARAÇÃO DE AUTORIZAÇÃO DE COMERCIALIZAÇÃO DOS PRODUTOS EMITIDA PELO FABRICANTE DO MOBILIÁRIO, ESPECÍFICA PARA ESTE PROCESSO LICITATÓRIO, ASSINADA POR RESPONSÁVEL DEVIDAMENTE ACREDITADO, COM FIRMA RECONHECIDA EM CARTÓRIO, GARANTINDO

[Handwritten signature]

ltp
gr

Estrada Valentin Venturin, 325A | Travessão Thompson Flores | Monte Bérico | Caixa Postal: 8071 | CEP: 95034-970 | Caxias do Sul-RS

	<p>TAMBÉM POR NO MÍNIMO 05 (CINCO) ANOS O MOBILIÁRIO CONTRA EVENTUAIS DEFEITOS DE FABRICAÇÃO; APRESENTAR CATÁLOGO OU DESENHO ILUSTRATIVO DO RESPECTIVO ITEM, COM IDENTIFICAÇÃO DE MARCA, LINHA/MODELO, E CASO HAJA CÓDIGO DE CERTIFICAÇÃO DO PRODUTO, INFORMÁ-LO PARA COMPROVAÇÃO COM A ESPECIFICAÇÃO TÉCNICA E DOCUMENTAÇÃO APRESENTADA.DA REDE DE DADOS LOCAL).</p>  <p>Marca: Miranti Modelo: SIET Fabricante: Miranti Procedência: Nacional Garantia: 5 (cinco) anos.</p>		
06	<p>ARMÁRIO ALTO COM 02 PORTAS DIMENSÕES: 800 X 500 X 1600 MM (L X P X A) TAMPO EM MDP, COM 25 MM DE ESPESSURA, REVESTIDO EM AMBAS AS FACES COM FILME TERMO PENSADO DE MELAMINICO, TEXTURIZADO, SEMIFOSCO, E ANTIRREFLEXO. O BORDO QUE ACOMPANHA TODO O CONTOURO DO TAMPO É ENCABEÇADO COM FITA DE BORDA DE NO MINIMO 2,5 MM DE ESPESSURA , COLADAS COM ADESIVO HOT MELT, COM ARESTAS ARREDONDADAS E RAI0 ERGONÔMICO DE 2,5 MM. A FIXAÇÃO DO TAMPO/CORPO DEVE SER FEITA POR MEIO DE ACESSÓRIOS INTERNOS, COMO CAVILHAS E PARAFUSOS OCULTOS TIPO MINIFIX.</p> <p>PORTAS EM MDP, COM MINIMO DE 18 MM DE ESPESSURA, REVESTIDO EM AMBAS AS FACES COM FILME TERMO PENSADO DE MELAMINICO, TEXTURIZADO, SEMIFOSCO, E ANTIRREFLEXO. O BORDO QUE ACOMPANHA TODO O CONTOURO DA PORTA É ENCABEÇADO COM FITA DE BORDA DE 2,0 MM DE ESPESSURA MÍNIMA, COLADAS COM ADESIVO HOT MELT, COM ARESTAS ARREDONDADAS E RAI0 ERGONÔMICO DE 2,0 MM.</p> <p>O PAR DE PORTAS SUSTENTA-SE EM SEIS DOBRADIÇAS TOP (3 POR PORTA), EM MODELO ZAMAK COM ACABAMENTO NIQUELADO E FIXAÇÃO LATERAL COM CALÇO DE 5 MM ALTURA, COM ABERTURA DE ATÉ 270 GRAUS. CADA DOBRADIÇA É FIXADA POR 5 PARAFUSOS. A PORTA DIREITA POSSUI FECHADURA CILÍNDRICA COM TRAVAMENTO POR LINGUETA LATERAL. ACOMPANHAM 02 CHAVES (PRINCIPAL E RESERVA). A PORTA ESQUERDA É AUTOMATICAMENTE TRAVADA PELA DIREITA, POR MEIO DE 02 CHAPAS METÁLICAS COM MEDIDA MINIMA DE 80 X 50 X 1,2 MM. AMBAS AS PORTAS SÃO DOTADAS DE PUXADORES TIPO "ALÇA", INJETADOS EM PVC RÍGIDO. A FIXAÇÃO DEVE SER FEITA POR DOIS PARAFUSOS.</p> <p>CORPO (02 LATERAIS, 01 FUNDO, 01 TAMPO INFERIOR, 01 PRATELEIRA FIXA E 02 PRATELEIRAS MÓVEIS) EM MDP, COM 18 MM DE ESPESSURA, REVESTIDO EM AMBAS AS FACES COM FILME TERMO PENSADO DE MELAMINICO COM ESPESSURA DE 0,2 MM, TEXTURIZADO, SEMIFOSCO, E ANTIRREFLEXO. OS BORDOS APARENTES DO CONJUNTO SÃO ENCABEÇADO COM FITA DE BORDA NO MINIMO COM 2,0 MM DE ESPESSURA , COLADAS COM ADESIVO HOT MELT, COM ARESTAS ARREDONDADAS E RAI0 ERGONÔMICO DE 2,0 MM. AS LATERAIS E O FUNDO DEVEM TER FURAÇÕES PARA REGULAGEM DE PRATELEIRAS EM TODA A ALTURA ÚTIL DO ARMÁRIO, COM 06 PONTOS DE APOIO POR PRATELEIRA. AS PRATELEIRAS MÓVEIS SÃO APOIADAS EM SUPORTES TIPO PINOS METÁLICOS. A MONTAGEM DAS PEÇAS DEVE SER FEITA POR MEIO DE ACESSÓRIOS INTERNOS, COMO CAVILHAS E PARAFUSOS OCULTOS TIPO MINIFIX.</p>	Un	24

RODAPÉ RETANGULAR FECHADO EM TUBOS DE AÇO DE 50 X 20 X 1,2 MM CONTINUO DOBRADO, O RODAPÉ É APOIADO POR 04 SAPATAS EM NYLON INJETADO, COM REGULADOR DE ALTURA CUJA FUNÇÃO SERÁ CONTORNAR EVENTUAIS DESNÍVEIS DE PISO.

APRESENTAR JUNTAMENTE COM A PROPOSTA AJUSTADA OS DOCUMENTOS LISTADOS ABAIXO: CERTIFICADO DE CONFORMIDADE COM A NORMA ABNT NBR 13961:2010, EMITIDO PELA PRÓPRIA ABNT (ASSOCIAÇÃO BRASILEIRA DE NORMAS TÉCNICAS) OU OUTRA EMPRESA CERTIFICADORA TAMBÉM ACREDITADA PELO INMETRO. AS INFORMAÇÕES CONSTANTES NO CERTIFICADO DEVERÃO SER SUFICIENTES PARA A CORRETA IDENTIFICAÇÃO DO PRODUTO OU VIR ACOMPANHADO DO SEU RESPECTIVO LAUDO DE AVALIAÇÃO EMITIDO POR LABORATÓRIO ACREDITADO PELO INMETRO;

LAUDO DE PROFISSIONAL (ENGENHEIRO DE SEGURANÇA DO TRABALHO, MÉDICO DO TRABALHO OU ERGONOMISTA) DEVIDAMENTE ACREDITADO, ATESTANDO QUE O FABRICANTE ATENDE AOS REQUISITOS DA NORMA REGULAMENTADORA NR-17 (ERGONOMIA) DO MINISTÉRIO DO TRABALHO, DEVERÁ APRESENTAR DOCUMENTO DE COMPROVAÇÃO TÉCNICA;

A EMPRESA FABRICANTE DOS PRODUTOS DEVERÁ APRESENTAR CERTIFICADO EMITIDO PELA ABNT (ASSOCIAÇÃO BRASILEIRA DE NORMAS TÉCNICAS) OU OUTRA EMPRESA CERTIFICADORA, DE PROCESSO DE PREPARAÇÃO E PINTURA EM SUPERFÍCIES METÁLICAS, SENDO QUE O DOCUMENTO DEVERÁ APRESENTAR EM SEU ESCOPO OS SEGUINTE TESTES: DETERMINAÇÃO DE ADERÊNCIA DA TINTA, DETERMINAÇÃO DO BRILHO DA SUPERFÍCIE, MEDIÇÃO NÃO DESTRUTIVA DA ESPESSURA DE CAMADA SECA DE REVESTIMENTOS APLICADOS EM BASE, RESISTÊNCIA DE REVESTIMENTOS ORGÂNICOS PARA OS EFEITOS DE DEFORMAÇÃO RÁPIDA E DETERMINAÇÃO DE DUREZA AO LÁPIS EM TINTA APLICADA, TANTO EM CORTE DO FILME DE PINTURA COMO RISCO DE FILME DE PINTURA; NO CERTIFICADO DEVE CONSTAR O RESULTADO ENCONTRADO PARA CADA ENSAIO.

APRESENTAR LAUDO DE DESEMPENHO DO PRODUTO DE, NO MÍNIMO, 960 HORAS CONFORME NORMA NBR 8094/1983 – MATERIAL METÁLICO REVESTIDO E NÃO REVESTIDO - CORROSÃO POR EXPOSIÇÃO À NÉVOA SALINA, EM CORPOS DE PROVA QUE CONTENHAM UNIÕES SOLDADAS, APRESENTAR RESULTADO FINAL RIO; APRESENTAR LAUDO DE DESEMPENHO DO PRODUTO DE, NO MÍNIMO, 960 HORAS CONFORME NORMA NBR 8095/2015 – MATERIAL METÁLICO REVESTIDO E NÃO REVESTIDO - CORROSÃO POR EXPOSIÇÃO À ATMOSFERA ÚMIDA SATURADA, EM CORPOS DE PROVA QUE CONTENHAM UNIÕES SOLDADAS; APRESENTAR RESULTADO FINAL RIO;

APRESENTAR LAUDO DE DESEMPENHO DO PRODUTO DE, NO MÍNIMO 23 CICLOS, CONFORME NORMA NBR 8096/1983 – MATERIAL METÁLICO REVESTIDO E NÃO REVESTIDO - CORROSÃO POR EXPOSIÇÃO AO DIÓXIDO DE ENXOFRE, VOLUME DE SO₂ DE 2 LITROS, EM CORPOS DE PROVA QUE CONTENHAM UNIÕES SOLDADAS, NÃO DEVENDO APRESENTAR PONTOS DE CORROSÃO APÓS O TÉRMINO DO ENSAIO; APRESENTAR COMPROVAÇÃO DE ATENDIMENTO A NBR-14020:2002 E NBR-14024:2004, ATRAVÉS DO CERTIFICADO DE CONFORMIDADE EMITIDO PELA ABNT OU ENTIDADE DEVIDAMENTE ACREDITADA PELO INMETRO DA RESPECTIVA INDÚSTRIA FABRICANTE DOS MOBILIÁRIOS;

CERTIFICADO AMBIENTAL DE CADEIA DE CUSTÓDIA DO FSC OU CERFLOR, EM NOME DO FABRICANTE DO MOBILIÁRIO COMPROVANDO A PROCEDÊNCIA DA MADEIRA PROVENIENTE DE MANEJO FLORESTAL RESPONSÁVEL OU DE REFLORESTAMENTO;

APRESENTAR DECLARAÇÃO DE GARANTIA, COM FIRMA RECONHECIDA EM CARTÓRIO, EMITIDA PELO FABRICANTE DO MOBILIÁRIO, ESPECÍFICA PARA ESTE PROCESSO LICITATÓRIO, ASSINADA POR RESPONSÁVEL DEVIDAMENTE ACREDITADO, DE NO MÍNIMO 05 (CINCO) ANOS CONTRA EVENTUAIS DEFEITOS DE FABRICAÇÃO (CASO LICITANTE SEJA TAMBÉM O FABRICANTE);

CASO O LICITANTE SEJA UMA REVENDA AUTORIZADA, APRESENTAR DECLARAÇÃO DE AUTORIZAÇÃO DE COMERCIALIZAÇÃO DOS PRODUTOS EMITIDA PELO FABRICANTE DO

478
A

Estrada Valentin Venturin, 325A | Travessão Thompson Flores | Monte Bérico | Caixa Postal: 8071 | CEP: 95034-970 | Caxias do Sul-RS

	<p>MOBILIÁRIO, ESPECÍFICA PARA ESTE PROCESSO LICITATÓRIO, ASSINADA POR RESPONSÁVEL DEVIDAMENTE ACREDITADO, COM FIRMA RECONHECIDA EM CARTÓRIO, GARANTINDO TAMBÉM POR NO MÍNIMO 05 (CINCO) ANOS O MOBILIÁRIO CONTRA EVENTUAIS DEFEITOS DE FABRICAÇÃO;</p> <p>APRESENTAR CATÁLOGO OU DESENHO ILUSTRATIVO DO RESPECTIVO ITEM, COM IDENTIFICAÇÃO DE MARCA, LINHA/MODELO, E CASO HAJA CÓDIGO DE CERTIFICAÇÃO DO PRODUTO, INFORMÁ-LO PARA COMPROVAÇÃO COM A ESPECIFICAÇÃO TÉCNICA E DOCUMENTAÇÃO APRESENTADA.</p> <div data-bbox="622 564 869 995" data-label="Image"> </div> <p>Marca: Miranti Modelo: SIAMP Fabricante: Miranti Procedência: Nacional Garantia: 5 (cinco) anos</p>		
12	<p>ARMÁRIO BAIXO COM 02 PORTAS DIMENSÕES: 800 X 500 X 740 MM (L X P X A)</p> <p>TAMPO EM MDP, COM 25 MM DE ESPESSURA, REVESTIDO EM AMBAS AS FACES COM FILME TERMO PENSADO DE MELAMINICO, TEXTURIZADO, SEMIFOSCO, E ANTIRREFLEXO. O BORDO QUE ACOMPANHA TODO O CONTORNO DO TAMPO É ENCABEÇADO COM FITA DE BORDA DE NO MINIMO COM 2,5 MM DE ESPESSURA MÍNIMA, COLADAS COM ADESIVO HOT MELT, COM ARESTAS ARREDONDADAS E RAIOS ERGONÔMICOS DE 2,5 MM. A FIXAÇÃO DO TAMPO/CORPO DEVE SER FEITA POR MEIO DE ACESSÓRIOS INTERNOS, COMO CAVILHAS E PARAFUSOS OCULTOS TIPO MINIFIX.</p> <p>PORTAS EM MDP, COM 18 MM DE ESPESSURA, REVESTIDO EM AMBAS AS FACES COM FILME TERMO PENSADO DE MELAMINICO, TEXTURIZADO, SEMIFOSCO, E ANTIRREFLEXO. O BORDO QUE ACOMPANHA TODO O CONTORNO DA PORTA É ENCABEÇADO COM FITA DE BORDA COM 2,0 MM DE ESPESSURA MÍNIMA, COLADAS COM ADESIVO HOT MELT, COM ARESTAS ARREDONDADAS E RAIOS ERGONÔMICOS DE 2,0 MM. O PAR DE PORTAS SUSTENTA-SE EM QUATRO DOBRADIÇAS TOP (2 POR PORTA), EM MODELO ZAMAK COM ACABAMENTO NIQUELADO E FIXAÇÃO LATERAL COM CALÇO DE 5 MM ALTURA, COM ABERTURA DE ATÉ 270 GRAUS. CADA DOBRADIÇA É FIXADA POR 5 PARAFUSOS. A PORTA DIREITA POSSUI FECHADURA CILÍNDRICA COM TRAVAMENTO POR LINGUETA LATERAL. ACOMPANHAM 02 CHAVES (PRINCIPAL E RESERVA). A PORTA ESQUERDA É AUTOMATICAMENTE TRAVADA PELA DIREITA, POR MEIO DE 02 CHAPAS METÁLICAS 80 X 50 X 1,2 MM. AMBAS AS PORTAS SÃO DOTADAS DE PUXADORES TIPO "ALÇA", INJETADOS EM PVC RÍGIDO. A FIXAÇÃO DEVE SER FEITA POR DOIS PARAFUSOS.</p> <p>CORPO (02 LATERAIS, 01 FUNDO, 01 TAMPO INFERIOR E 01 PRATELEIRA MÓVEL) EM MDP, COM 18 MM DE ESPESSURA, REVESTIDO EM AMBAS AS FACES COM FILME TERMO PENSADO DE MELAMINICO COM ESPESSURA DE 0,2 MM, TEXTURIZADO, SEMIFOSCO, E ANTIRREFLEXO. OS BORDOS APARENTES DO CONJUNTO SÃO ENCABEÇADO COM FITA DE</p>	Un	16

L209
f

Estrada Valentin Venturin, 325A | Travessão Thompson Flores | Monte Bérico | Caixa Postal: 8071 | CEP: 95034-970 | Caxias do Sul-RS

BORDA COM 2,0 MM DE ESPESSURA MÍNIMA, COLADAS COM ADESIVO HOT MELT, COM ARESTAS ARREDONDADAS E RAIOS ERGONÔMICOS DE 2,0 MM. AS LATERAIS E O FUNDO DEVEM TER FURAÇÕES PARA REGULAGEM DE PRATELEIRAS EM TODA A ALTURA ÚTIL DO ARMÁRIO, COM 06 PONTOS DE APOIO POR PRATELEIRA. AS PRATELEIRAS MÓVEIS SÃO APOIADAS EM SUPORTES TIPO PINOS METÁLICOS. A MONTAGEM DAS PEÇAS DEVE SER FEITA POR MEIO DE ACESSÓRIOS INTERNOS, COMO CAVILHAS E PARAFUSOS OCULTOS TIPO MINIFIX.

RODAPÉ RETANGULAR FECHADO EM TUBOS DE AÇO DE 50 X 20 X 1,2 MM CONTÍNUO DOBRADO, O RODAPÉ É APOIADO POR 04 SAPATAS EM NYLON INJETADO, COM REGULADOR DE ALTURA CUJA FUNÇÃO SERÁ CONTORNAR EVENTUAIS DESNÍVEIS DE PISO.

APRESENTAR JUNTAMENTE COM A PROPOSTA AJUSTADA OS DOCUMENTOS LISTADOS ABAIXO:

CERTIFICADO DE CONFORMIDADE COM A NORMA ABNT NBR 13961:2010, EMITIDO PELA PRÓPRIA ABNT (ASSOCIAÇÃO BRASILEIRA DE NORMAS TÉCNICAS) OU OUTRA EMPRESA CERTIFICADORA TAMBÉM ACREDITADA PELO INMETRO. AS INFORMAÇÕES CONSTANTES NO CERTIFICADO DEVERÃO SER SUFICIENTES PARA A CORRETA IDENTIFICAÇÃO DO PRODUTO OU VIR ACOMPANHADO DO SEU RESPECTIVO LAUDO DE AVALIAÇÃO EMITIDO POR LABORATÓRIO ACREDITADO PELO INMETRO;

LAUDO DE PROFISSIONAL (ENGENHEIRO DE SEGURANÇA DO TRABALHO, MÉDICO DO TRABALHO OU ERGONOMISTA) DEVIDAMENTE ACREDITADO, ATESTANDO QUE O FABRICANTE ATENDE AOS REQUISITOS DA NORMA REGULAMENTADORA NR-17 (ERGONOMIA) DO MINISTÉRIO DO TRABALHO, DEVERÁ APRESENTAR DOCUMENTO DE COMPROVAÇÃO TÉCNICA;

A EMPRESA FABRICANTE DOS PRODUTOS DEVERÁ APRESENTAR CERTIFICADO EMITIDO PELA ABNT (ASSOCIAÇÃO BRASILEIRA DE NORMAS TÉCNICAS) OU OUTRA EMPRESA CERTIFICADORA, DE PROCESSO DE PREPARAÇÃO E PINTURA EM SUPERFÍCIES METÁLICAS, SENDO QUE O DOCUMENTO DEVERÁ APRESENTAR EM SEU ESCOPO OS SEGUINTE TESTES: DETERMINAÇÃO DE ADERÊNCIA DA TINTA, DETERMINAÇÃO DO BRILHO DA SUPERFÍCIE, MEDIÇÃO NÃO DESTRUTIVA DA ESPESSURA DE CAMADA SECA DE REVESTIMENTOS APLICADOS EM BASE, RESISTÊNCIA DE REVESTIMENTOS ORGÂNICOS PARA OS EFEITOS DE DEFORMAÇÃO RÁPIDA E DETERMINAÇÃO DE DUREZA AO LÁPIS EM TINTA APLICADA, TANTO EM CORTE DO FILME DE PINTURA COMO RISCO DE FILME DE PINTURA; NO CERTIFICADO DEVE CONSTAR O RESULTADO ENCONTRADO PARA CADA ENSAIO.

APRESENTAR LAUDO DE DESEMPENHO DO PRODUTO DE, NO MÍNIMO, 960 HORAS CONFORME NORMA NBR 8094/1983 – MATERIAL METÁLICO REVESTIDO E NÃO REVESTIDO - CORROSÃO POR EXPOSIÇÃO À NÉVOA SALINA, EM CORPOS DE PROVA QUE CONTENHAM UNIÕES SOLDADAS, APRESENTAR RESULTADO FINAL RIO; APRESENTAR LAUDO DE DESEMPENHO DO PRODUTO DE, NO MÍNIMO, 960 HORAS CONFORME NORMA NBR 8095/2015 – MATERIAL METÁLICO REVESTIDO E NÃO REVESTIDO - CORROSÃO POR EXPOSIÇÃO À ATMOSFERA ÚMIDA SATURADA, EM CORPOS DE PROVA QUE CONTENHAM UNIÕES SOLDADAS; APRESENTAR RESULTADO FINAL RIO;

APRESENTAR LAUDO DE DESEMPENHO DO PRODUTO DE, NO MÍNIMO 23 CICLOS, CONFORME NORMA NBR 8096/1983 – MATERIAL METÁLICO REVESTIDO E NÃO REVESTIDO - CORROSÃO POR EXPOSIÇÃO AO DIÓXIDO DE ENXOFRE, VOLUME DE SO₂ DE 2 LITROS, EM CORPOS DE PROVA QUE CONTENHAM UNIÕES SOLDADAS, NÃO DEVENDO APRESENTAR PONTOS DE CORROSÃO APÓS O TÉRMINO DO ENSAIO;

APRESENTAR COMPROVAÇÃO DE ATENDIMENTO A NBR-14020:2002 E NBR-14024:2004, ATRAVÉS DO CERTIFICADO DE CONFORMIDADE EMITIDO PELA ABNT OU ENTIDADE DEVIDAMENTE ACREDITADA PELO INMETRO DA RESPECTIVA INDÚSTRIA FABRICANTE DOS MOBILIÁRIOS; CERTIFICADO AMBIENTAL DE CADEIA DE CUSTÓDIA DO FSC OU CERFLOR, EM NOME DO FABRICANTE DO MOBILIÁRIO COMPROVANDO A PROCEDÊNCIA DA MADEIRA

M

480
9

Estrada Valentin Venturin, 325A | Travessão Thompson Flores | Monte Bérico | Caixa Postal: 8071 | CEP: 95034-970 | Caxias do Sul-RS

	<p>PROVENIENTE DE MANEJO FLORESTAL RESPONSÁVEL OU DE REFLORESTAMENTO; APRESENTAR DECLARAÇÃO DE GARANTIA, COM FIRMA RECONHECIDA EM CARTÓRIO, EMITIDA PELO FABRICANTE DO MOBILIÁRIO, ESPECÍFICA PARA ESTE PROCESSO LICITATÓRIO, ASSINADA POR RESPONSÁVEL DEVIDAMENTE ACREDITADO, DE NO MÍNIMO 05 (CINCO) ANOS CONTRA EVENTUAIS DEFEITOS DE FABRICAÇÃO (CASO LICITANTE SEJA TAMBÉM O FABRICANTE); CASO O LICITANTE SEJA UMA REVENDA AUTORIZADA, APRESENTAR DECLARAÇÃO DE AUTORIZAÇÃO DE COMERCIALIZAÇÃO DOS PRODUTOS EMITIDA PELO FABRICANTE DO MOBILIÁRIO, ESPECÍFICA PARA ESTE PROCESSO LICITATÓRIO, ASSINADA POR RESPONSÁVEL DEVIDAMENTE ACREDITADO, COM FIRMA RECONHECIDA EM CARTÓRIO, GARANTINDO TAMBÉM POR NO MÍNIMO 05 (CINCO) ANOS O MOBILIÁRIO CONTRA EVENTUAIS DEFEITOS DE FABRICAÇÃO; APRESENTAR CATÁLOGO OU DESENHO ILUSTRATIVO DO RESPECTIVO ITEM, COM IDENTIFICAÇÃO DE MARCA, LINHA/MODELO, E CASO HAJA CÓDIGO DE CERTIFICAÇÃO DO PRODUTO, INFORMÁ-LO PARA COMPROVAÇÃO COM A ESPECIFICAÇÃO TÉCNICA E DOCUMENTAÇÃO APRESENTADA.</p> <div data-bbox="603 840 885 1106" data-label="Image"> </div> <p>Marca: Miranti Modelo: SIBCP Fabricante: Miranti Procedência: Nacional Garantia: 5 (cinco) anos</p>		
18	<p>GAVETEIRO VOLANTE COM 04 GAVETAS DIMENSÕES: 300 X 470 X 648 MM (LXPXA) TAMPO SUPERIOR CONFECCIONADO EM MDP COM 25 MM DE ESPESSURA, REVESTIDO EM AMBAS AS FACES COM FILME TERMO Prensado de MELAMINICO, TEXTURIZADO, SEMIFOSCO E ANTIRREFLEXO. O BORDO QUE ACOMPANHA TODO O CONTORNO DO TAMPO É ENCABEÇADO COM FITA DE BORDA NO MINIMO COM 2,5 MM DE ESPESSURA , COLADAS COM ADESIVO HOT MELT, COM ARESTAS ARREDONDADAS E RAIOS ERGONÔMICOS NO MINIMO DE 2,0 MM. A FIXAÇÃO DO TAMPO/CORPO DEVE SER FEITA POR MEIO DE ACESSÓRIOS INTERNOS, COMO CAVILHAS E PARAFUSOS OCULTOS TIPO MINIFIX, POSSIBILITANDO A MONTAGEM E DESMONTAGEM DO MÓVEL SEM DANIFICÁ-LO. GAVETAS (02 GAVETAS) COM ALTURA INTERNA ÚTIL DE 65 MM CADA, EM CHAPA METÁLICA DOBRADA COM ESPESSURA MINIMA DE 0,45 MM, SÃO APOIADAS E FIXADAS LATERALMENTE ENTRE PAR DE CORREDIÇAS METÁLICAS COM DESLIZAMENTO SUAVE E SILENCIOSO POR MEIO DE ROLDANAS DE NYLON. GAVETA DE PASTA (01 GAVETA) EM CHAPA METÁLICA DOBRADA COM ESPESSURA MINIMA DE 0,45 MM, COM SUPORTES METÁLICOS PARA COLOCAÇÃO DE PASTAS SUSPENSAS, A GAVETA DE PASTA É APOIADA LATERALMENTE ENTRE PAR DE CORREDIÇAS TELESCÓPICAS DE 02 ESTÁGIOS, COM DESLIZAMENTO POR ESFERAS DE AÇO. CORREDIÇAS TELESCÓPICAS MEDINDO APROX. P 400 X A 45 MM EM AÇO RELAMINADO COM ACABAMENTO EM ZINCO ELETROLÍTICO CROMATIZADO, DE ABERTURA TOTAL E PROLONGAMENTO DE CURSO EM 27 MM DO COMPRIMENTO NOMINAL. FIXAÇÃO LATERAL, SISTEMA 32 MM, COM 04 PARAFUSOS CABEÇA PANELA PHS AA 3,5 DE CADA LADO. AUTOTRAVANTE FIM DE CURSO ABERTO E TRAVAS FIM DE CURSO QUE</p>	Un	16

[Handwritten signature]

PERMITEM A RETIRADA DA GAVETA. CAPACIDADE DE PESO: 35 KG POR GAVETA. FRENTE DAS GAVETAS CONFECCIONADAS EM MDP COM MÍNIMO DE 18 MM DE ESPESSURA, REVESTIDO EM AMBAS AS FACES COM FILME TERMO Prensado de Melamínico, Texturizado, Semifosco e Antirreflexo. O BORDO QUE ACOMPANHA TODO O CONTO DAS FRENTE É ENCABEÇADO EM FITA DE BORDA COM 2,0 MM DE ESPESSURA MÍNIMA, COLADAS COM ADESIVO HOT MELT COM ARESTAS ARREDONDADAS COM RAIO ERGONÔMICO DE NO MÍNIMO 2,0.

A ABERTURA DAS GAVETAS É FEITA LATERALMENTE POR VÃO QUE HÁ ENTRE AS FRENTE DAS GAVETAS E A CAIXA DO GAVETEIRO. O GAVETEIRO É DOTADO DE FECHADURA FRONTAL COM TRAVA SIMULTÂNEA DAS GAVETAS. A ROTAÇÃO 180º DA CHAVE ACIONA HASTE EM AÇO CONDUZIDA POR GUIAS, COM GANCHOS PARA TRAVAMENTO SIMULTÂNEO DAS GAVETAS. ACOMPANHAM 02 CHAVES (PRINCIPAL E RESERVA) COM CORPOS ESCAMOTEÁVEIS (DOBRÁVEIS) COM ACABAMENTO NIQUELADO E CAPA PLÁSTICA.

CORPO (02 LATERAIS, 01 FUNDO E 01 TAMPO INFERIOR) CONFECCIONADO EM MDP NO MÍNIMO COM 18 MM DE ESPESSURA, REVESTIDO EM AMBAS AS FACES COM FILME TERMO Prensado de Melamínico, Texturizado, Semifosco e Antirreflexo. OS BORDOS APARENTES DO CONJUNTO SÃO ENCABEÇADOS COM FITA DE BORDA COM MÍNIMO DE 2,0 MM DE ESPESSURA, COLADAS COM ADESIVO HOT MELT COM ARESTAS ARREDONDADAS COM RAIO ERGONÔMICO DE 2,0 MM.

A MONTAGEM DAS PEÇAS DEVE SER FEITA POR MEIO DE ACESSÓRIOS INTERNOS, COMO CAVILHAS E PARAFUSOS OCULTOS TIPO MINIFIX. ACOMPANHAM 4 RODÍZIOS DE DUPLO GIRO, COM ALTURA DE 50 MM, EM POLIPROPILENO

APRESENTAR JUNTAMENTE COM A PROPOSTA AJUSTADA OS DOCUMENTOS LISTADOS ABAIXO:

LAUDO DE PROFISSIONAL (MÉDICO E ENGENHEIRO DE SEGURANÇA DO TRABALHO OU ERGONOMISTA) DEVIDAMENTE ACREDITADO, ATESTANDO QUE O FABRICANTE ATENDE AOS REQUISITOS DA NORMA REGULAMENTADORA NR-17 (ERGONOMIA) DO MINISTÉRIO DO TRABALHO, DEVERÁ APRESENTAR DOCUMENTO DE COMPROVAÇÃO TÉCNICA;

A EMPRESA FABRICANTE DOS PRODUTOS DEVERÁ APRESENTAR CERTIFICADO EMITIDO PELA ABNT (ASSOCIAÇÃO BRASILEIRA DE NORMAS TÉCNICAS) OU OUTRA EMPRESA CERTIFICADORA, DE PROCESSO DE PREPARAÇÃO E PINTURA EM SUPERFÍCIES METÁLICAS, SENDO QUE O DOCUMENTO DEVERÁ APRESENTAR EM SEU ESCOPO OS SEGUINTE TESTES: DETERMINAÇÃO DE ADERÊNCIA DA TINTA, DETERMINAÇÃO DO BRILHO DA SUPERFÍCIE, MEDIÇÃO NÃO DESTRUTIVA DA ESPESSURA DE CAMADA SECA DE REVESTIMENTOS APLICADOS EM BASE, RESISTÊNCIA DE REVESTIMENTOS ORGÂNICOS PARA OS EFEITOS DE DEFORMAÇÃO RÁPIDA E DETERMINAÇÃO DE DUREZA AO LÁPIS EM TINTA APLICADA, TANTO EM CORTE DO FILME DE PINTURA COMO RISCO DE FILME DE PINTURA; NO CERTIFICADO DEVE CONSTAR O RESULTADO ENCONTRADO PARA CADA ENSAIO.

APRESENTAR LAUDO DE DESEMPENHO DO PRODUTO DE, NO MÍNIMO, 960 HORAS CONFORME NORMA NBR 8094/1983 – MATERIAL METÁLICO REVESTIDO E NÃO REVESTIDO - CORROSÃO POR EXPOSIÇÃO À NÉVOA SALINA, EM CORPOS DE PROVA QUE CONTENHAM UNIÕES SOLDADAS, APRESENTAR RESULTADO FINAL RIO; APRESENTAR LAUDO DE DESEMPENHO DO PRODUTO DE, NO MÍNIMO, 960 HORAS CONFORME NORMA NBR 8095/2015 – MATERIAL METÁLICO REVESTIDO E NÃO REVESTIDO - CORROSÃO POR EXPOSIÇÃO À ATMOSFERA ÚMIDA SATURADA, EM CORPOS DE PROVA QUE CONTENHAM UNIÕES SOLDADAS; APRESENTAR RESULTADO FINAL RIO;

APRESENTAR LAUDO DE DESEMPENHO DO PRODUTO DE, NO MÍNIMO 23 CICLOS, CONFORME NORMA NBR 8096/1983 – MATERIAL METÁLICO REVESTIDO E NÃO REVESTIDO - CORROSÃO POR EXPOSIÇÃO AO DIÓXIDO DE ENXOFRE, VOLUME DE SO2 DE 2 LITROS, EM CORPOS DE PROVA QUE CONTENHAM UNIÕES SOLDADAS, NÃO DEVENDO APRESENTAR PONTOS DE CORROSÃO APÓS O TÉRMINO DO ENSAIO;

282
af

Estrada Valentin Venturin, 325A | Travessão Thompson Flores | Monte Bérico | Caixa Postal: 8071 | CEP: 95034-970 | Caxias do Sul-RS

CERTIFICADO AMBIENTAL DE CADEIA DE CUSTÓDIA DO FSC OU CERFLOR, EM NOME DO FABRICANTE DO MOBILIÁRIO COMPROVANDO A PROCEDÊNCIA DA MADEIRA PROVENIENTE DE MANEJO FLORESTAL RESPONSÁVEL OU DE REFLORESTAMENTO;
APRESENTAR DECLARAÇÃO DE GARANTIA, COM FIRMA RECONHECIDA EM CARTÓRIO, EMITIDA PELO FABRICANTE DO MOBILIÁRIO, ESPECÍFICA PARA ESTE PROCESSO LICITATÓRIO, ASSINADA POR RESPONSÁVEL DEVIDAMENTE ACREDITADO, DE NO MÍNIMO 05 (CINCO) ANOS CONTRA EVENTUAIS DEFEITOS DE FABRICAÇÃO (CASO LICITANTE SEJA TAMBÉM O FABRICANTE);
CASO O LICITANTE SEJA UMA REVENDA AUTORIZADA, APRESENTAR DECLARAÇÃO DE AUTORIZAÇÃO DE COMERCIALIZAÇÃO DOS PRODUTOS EMITIDA PELO FABRICANTE DO MOBILIÁRIO, ESPECÍFICA PARA ESTE PROCESSO LICITATÓRIO, ASSINADA POR RESPONSÁVEL DEVIDAMENTE ACREDITADO, COM FIRMA RECONHECIDA EM CARTÓRIO, GARANTINDO TAMBÉM POR NO MÍNIMO 05 (CINCO) ANOS O MOBILIÁRIO CONTRA EVENTUAIS DEFEITOS DE FABRICAÇÃO;
APRESENTAR CATÁLOGO OU DESENHO ILUSTRATIVO DO RESPECTIVO ITEM, COM IDENTIFICAÇÃO DE MARCA, LINHA/MODELO E CASO HAJA CÓDIGO DE CERTIFICAÇÃO DO PRODUTO, INFORMÁ-LO PARA COMPROVAÇÃO COM A ESPECIFICAÇÃO TÉCNICA E DOCUMENTAÇÃO APRESENTADA.



Marca: Miranti
Modelo: SIGVVL
Fabricante: Miranti
Procedência: Nacional
Garantia: 5 (cinco) anos

PADRÕES DE MADEIRA

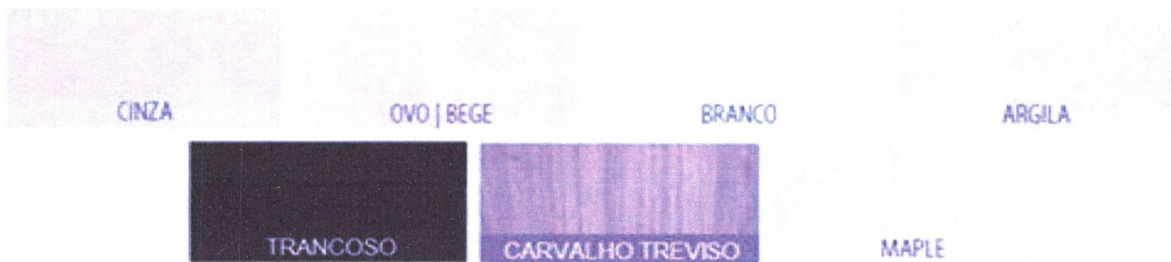

PADRÕES DE PINTURA PARA METAL



af



+55 54 3535.0340 | 3535.0341 |
comercial@labormo

Av. Estrada Valentin Venturin, 325A | Travessão Thompson Flores | Monte Bérico | Caixa Postal: 8071 | CEP: 95034-970

À

PREFEITURA MUNICIPAL DE JAGUARIAÍVA
CENTRO ADMINISTRATIVO PREFEITO OTÉLIO RENATO BARONI
DEPARTAMENTO DE COMPRAS E LICITAÇÃO
PREGÃO ELETRÔNICO Nº 039/2022
CNPJ: 76.910.900/0001-38

483
f

ENVELOPE O

DOCUMENTOS, PROPO

ENDEREÇO PARA

PREFEITURA MUNICIPA

Endereço: Praça Isabel
Bairro Cidade Alta, Jaguariaíva

A/C

Pregoeiro DENEVAL BUENO NI

À

PREFEITURA MUNICIPAL DE ARACAJU
ESTADO DE SERGIPE
SECRETARIA MUNICIPAL DO PLANEJAMENTO, ORÇAMENTO E GESTÃO
PREGÃO ELETRÔNICO nº 008/2022
UASG 926.321
PROCESSO N.º 53.387/2021

RELAÇÃO DOCUMENTOS ENVELOPE 02

- Certificado de Conformidade Isopoint, Laudos Lenco
- certificado de Conformidade Inmetro ABRT NBR 13961
- Certificado de Conformidade Inmetro ABNT NBR 13966
- Certidão Negativa de Débitos Ibama
- Comprovante Inscrição Ibama
- CTF -Cadastro Técnico Federal
- FSC
- Relatório ensaio Material Metálico Falcão Bauer
- Relatório de Ensaio nº MET/L-252.201/1/A/14
- Relatório Ensaio nº 1040/14
- NR 17
- Relatório de Ensaio nº20040048 LTP FL 1/5- LENCO
- Licença de Operação Fabricante
- Certificado de Conformidade ABNT nº 309.001/20
- Atestado de Capacidade Técnica Governo do estado da Bahia
- Atestado de Capacidade Técnica Governo do estado da Bahia
- Atestado de Capacidade Técnica nº 29/2021 Poder Judiciário/TO
- Atestado de Capacidade Técnica Governo do estado da Bahia
- Certificado de Garantia Fabricante Miranti
- Certificado de Garantia Labor





485
A



CERTIFICADO DE CONFORMIDADE
Conformity Certificate
Nº: CP.19.01.0260



QRcode
Confirma o Certificado

Solicitante / Endereço:

*Applicant / Address
Solicitante / Dirección*

MIRANTI INDÚSTRIA DE MÓVEIS PARA ESCRITÓRIO EIRELI
Estrada Valentin Ventura, nº325, Lote 36, Travessão Thompson Flores
CEP 95.032-450, Caxias do Sul, RS - Brasil
CNPJ Nº 04.627.625/0001-39

Fabricante / Endereço(s):

*Manufacturer / Address
Fabricante / Dirección*

MIRANTI INDÚSTRIA DE MÓVEIS PARA ESCRITÓRIO EIRELI
Estrada Valentin Ventura, nº325, Lote 36, Travessão Thompson Flores
CEP 95.032-450, Caxias do Sul, RS - Brasil
CNPJ Nº 04.627.625/0001-39

Escopo de Certificação:

Certification Scope/Alcance de Certificación

Processo de Preparação e Pintura em Superfícies Metálicas

Atende aos requisitos do Procedimento ISOPOINT:

Comply Requirements of the Procedure ISOPOINT / cumple los requisitos del procedimiento

POP.5.027

Normas Aplicáveis:

*Applicable Standards
Normas aplicables*

ABNT NBR ISO 4628-3:2015	ABNT NBR 14951-1:2018	ASTM D 3359:2017
ABNT NBR 8094:1983	ABNT NBR 15156:2015	ASTM D 3363:2011
ABNT NBR 8095:2015	ABNT NBR 15158:2016	ASTM D 7091:2013
ABNT NBR 8096:1983	ABNT NBR 15185:2004	ASTM D 2794:2010
ABNT NBR 11003:2010	ABNT NBR 10545:2014	JIS Z 2801:2010
ABNT NBR 14847:2002	ABNT NBR 9209:1986	
ABNT NBR 10443:2008	ASTM D 523:2014	

Modelo de Certificação:

*Certification Model
Modelo de certificación*

Modelo 6

Concessão para:

*Concession for
Concesión*

Uso do Selo de Identificação da Conformidade sobre o(s) produto(s) relacionado(s) neste Certificado

O INSTITUTO NACIONAL DA QUALIDADE E SOLUÇÕES TECNOLÓGICAS S/S LTDA - ISOPOINT, CNPJ: 32.110.717/0001-82, Rua Barão do Triunfo, 520 – Conj. 132, Brooklin Paulista - São Paulo – SP, CEP 04602-002, é um Organismo de Certificação de Produto - OCP, e confirma que o "Serviço/Processo" aqui declarado está em conformidade com a(s) Norma(s) e/ou Procedimento(s) acima descritos.

Primeira Concessão: 21/04/2020

First Concession / Primera Concesión

Período de Validade: 21/04/2020 a 21/04/2025

Period of Validity / Periodo de validez



Assinado de forma digital por EDSON DE LARA RODRIGUES:31958982920
DN: c=BR, o=ICP-Brasil, ou=Secretaria da Receita Federal do Brasil - RFB, ou=RFB e-CPF A3, ou=(EM BRANCO), ou=Autenticado por AR Certigital, cn=EDSON DE LARA RODRIGUES:31958982920
Dados: 2020.04.21 12:00:05 -03'00'

Edson L. Rodrigues
Diretoria Executiva
Executive Board/Authorized signatory / Persona autorizada

Emissão: 21/04/2020
Emission / Emisión

"Certificado de Conformidade válido somente acompanhado das páginas de 1 a 2"

M

CARTÓRIO AZEVEDO BASTOS 1º OFÍCIO DE REGISTRO CIVIL DAS PESSOAS NATURAIS
E TABELIONATO DE NOTAS - Código CNJ 06.870-0
Av. Presidente Epitácio Pessoa, 1145 - Bairro Das Antas - João Pessoa/PB - CEP 55030-900 @ www.azevedobastos.net.br - Tel: (33) 3344-5404 - Fax: (33) 3344-5404

Autenticação Digital
De acordo com os artigos 1º, 3º e 7º inc. V 8º, 41 e 52 da Lei Federal 8.935/1994 e Art. 6º Inc. XII da Lei Estadual 8.721/2008 autentico a presente imagem digitalizada, reprodução fiel do documento apresentado e conferido neste ato. O referido é verdade. Dou fé.

Cód. Autenticação: 85650605200923170882-2; Data: 06/05/2020 09:27:15

Selo Digital de Fiscalização Tipo Normal C: AKA68391-TT1V;
Valor Total do Ato: R\$ 4,56

Valber Azevedo de Miranda Cavalcanti
Titular
Confira os dados do ato em: <https://selodigital.tjpb.jus.br>

Wsb
fr



CERTIFICADO DE CONFORMIDADE
Conformity Certificate
Nº: CP.19.01.0260



QRcode
Confirma o Certificado

Data da Realização da Auditoria na Fábrica: 21/02/2020

NUMERO(S) E DATA(S) DO(S) RELATÓRIO(S) DE ENSAIO: INICIAL	LABORATÓRIO / CRL
Relatório de ensaio N° 20040048 LTP de 15/04/2020	Lenco Centro de Controle Tecnológico LTDA

- a) Somente as unidades relacionadas durante a vigência deste Certificado estarão cobertas por esta certificação;
- b) Este certificado é válido apenas para o(s) serviço ou processo avaliado. Qualquer modificação no processo diferente daqueles definidos na documentação descritiva aprovada nesta certificação, sem a prévia autorização da ISOPOINT, invalida este Certificado;
- c) A validade deste Certificado está atrelada à realização das avaliações de manutenção e tratamento de possíveis não conformidades de acordo com as orientações do ISOPOINT e previstas em Normas e no Procedimento específico para o Serviço/Processo e no POP.5.021 – Elaboração e Acompanhamento de Processos de Certificação/ ISOPOINT
- d) Para verificação da condição atualizada de regularidade deste certificado de conformidade deve ser consultado o Site Eletrônico: www.isopoint.com.br, referente ao Serviço/Processo Certificados.
- e) O Selo de Identificação da Conformidade e o seu uso está vinculado ao FOR.3.007 – Acordo para Uso da Marca de Conformidade, que é específico para o fabricante e no endereço citado neste Certificado.

Emissão: 21/04/2020
Emission / Emisión

Histórico de Revisões:

Revisão	Data	Descrição
0	21/04/2020	Emissão Inicial

"A última revisão substitui e cancela as anteriores"
The last review cancel and substitutes the previous ones
La última revisión sustituye y cancela las anteriores



Wsb

487

REPÚBLICA FEDERATIVA DO BRASIL
ESTADO DA PARAÍBA
CARTÓRIO AZEVEDO BASTOS
FUNDADO EM 1888
PRIMEIRO REGISTRO CIVIL DE NASCIMENTO E ÓBITOS E PRIVATIVO DE CASAMENTOS, INTERDIÇÕES E TUTELAS DA COMARCA DE JOÃO PESSOA

Av. Epitácio Pessoa, 1145 Bairro dos Estados 58030-00, João Pessoa PB
Tel.: (83) 3244-5404 / Fax: (83) 3244-5484
<http://www.azevedobastos.not.br>
E-mail: cartorio@azevedobastos.not.br



DECLARAÇÃO DE SERVIÇO DE AUTENTICAÇÃO DIGITAL

O Bel. Válber Azevêdo de Miranda Cavalcanti, Oficial do Primeiro Registro Civil de Nascimentos e Óbitos e Privativo de Casamentos, Interdições e Tutelas com atribuição de autenticar e reconhecer firmas da Comarca de João Pessoa Capital do Estado da Paraíba, em virtude de Lei, etc...

DECLARO ainda que, para garantir transparência e segurança jurídica de todos os atos oriundos da atividade Notarial e Registral no Estado da Paraíba, foi instituído pela Lei nº 10.132, de 06 de novembro de 2013, a aplicação obrigatória de um Selo Digital de Fiscalização Extrajudicial em todos os atos de notas e registro, composto de um código único (por exemplo: Selo Digital: ABC12345-X1X2) e dessa forma, cada autenticação processada pela nossa Serventia pode ser verificada e confirmada tantas vezes quanto for necessário através do site do Tribunal de Justiça do Estado da Paraíba, endereço <https://corregedoria.tjpb.jus.br/selo-digital/>.

A autenticação digital do documento faz prova de que, na data e hora em que ela foi realizada, a empresa MIRANTI MOVEIS PARA ESCRITORIO LTDA tinha posse de um documento com as mesmas características que foram reproduzidas na cópia autenticada, sendo da empresa MIRANTI MOVEIS PARA ESCRITORIO LTDA a responsabilidade, única e exclusiva, pela idoneidade do documento apresentado a este Cartório.

Nesse sentido, declaro que a MIRANTI MOVEIS PARA ESCRITORIO LTDA assumiu, nos termos do artigo 8º, §1º, do Decreto nº 10.278/2020, que regulamentou o artigo 3º, inciso X, da Lei Federal nº 13.874/2019 e o artigo 2º-A da Lei Federal 12.682/2012, a responsabilidade pelo processo de digitalização dos documentos físicos, garantindo perante este Cartório e terceiros, a sua autoria e integridade.

De acordo com o disposto no artigo 2º-A, §7º, da Lei Federal nº 12.682/2012, o documento em anexo, identificado individualmente em cada Código de Autenticação Digital¹ ou na referida sequência, poderá ser reproduzido em papel ou em qualquer outro meio físico.

Esta DECLARAÇÃO foi emitida em **14/07/2021 13:05:11 (hora local)** através do sistema de autenticação digital do Cartório Azevedo Bastos, de acordo com o Art. 1º, 10º e seus §§ 1º e 2º da MP 2200/2001, como também, o documento eletrônico autenticado contendo o Certificado Digital do titular do Cartório Azevedo Bastos, poderá ser solicitado diretamente a empresa MIRANTI MOVEIS PARA ESCRITORIO LTDA ou ao Cartório pelo endereço de e-mail autentica@azevedobastos.not.br Para informações mais detalhadas deste ato, acesse o site <https://autdigital.azevedobastos.not.br> e informe o Código de Autenticação Digital

Esta Declaração é válida por **tempo indeterminado** e está disponível para consulta em nosso site.

¹**Código de Autenticação Digital:** 85650605200923170882-1 a 85650605200923170882-2

²**Legislações Vigentes:** Lei Federal nº 8.935/94, Lei Federal nº 10.406/2002, Medida Provisória nº 2200/2001, Lei Federal nº 13.105/2015, Lei Estadual nº 8.721/2008, Lei Estadual nº 10.132/2013, Provimento CGJ Nº 003/2014 e Provimento CNJ Nº 100/2020.

O referido é verdade, dou fé.

CHAVE DIGITAL

00005b1d734fd94f057f2d69fe6bc05b93c1caf538d78108b9d4afc84739fc7f1db27905dc22f45c079e373622a5d0e5b7e026b687c255cb25b798ee5456e1627439aebdba054f0d586d486ef2aff185



Presidência da República
Casa Civil
Medida Provisória Nº 2.200-2,
de 24 de agosto de 2001.



[Handwritten signature]



Empresa Interessada: **INSTITUTO NACIONAL DA QUALIDADE E DESENVOLVIMENTO SOCIAL – ISOPOINT**
Rua Barão do Triunfo, 520 - Cj.132 - Brooklin Paulista - São Paulo / SP

Empresa Solicitante: **MIRANTI INDUSTRIA DE MOVEIS PARA ESCRITORIO EIRELI**
Estrada Valentino Venturim, 237-283 - Monte Bérico, Caxias do Sul/RS

Pedido de Ensaio: 9510

Natureza do trabalho: **ENSAIOS DE DIVERSOS EM CHAPA DE AÇO PINTADA.**



Indicações fornecidas pelo interessado sobre o material a ser ensaiado.

MATERIAL:.....: Amostra de aço pintada

FABRICANTE:.....: Miranti.

QUANTIDADE AMOSTRA.....: 30 Amostras.

DATA/INSPEÇÃO.....: 19/03/2020 – Entregue no Laboratório

LOTE.....: Não informado.

IDENTIFICAÇÃO.....: Chapa Pintada

LACRE.....: ISOPOINT N°1820 , 2879 e 2880

RESULTADOS ENCONTRADOS

I. RESISTÊNCIA A CORROSÃO POR EXPOSIÇÃO À NÉVOA SALINA.

Procedimento: As amostras foram submetidas ao ensaio de névoa salina com temperatura de ensaio de (35 ±1)°C e em Solução Salina: 5 partes em massa de NaCl em 95 partes de H₂O, conforme norma técnica ABNT NBR 8094:1983.

Amostras	Tempo de Exposição (horas)	Resultado
01	360	Sem produto de corrosão vermelha classificado como (Ri0) pela norma técnica ISO 4628-3:2015, sem empolamento da película de tinta.
02		Sem produto de corrosão vermelha classificado como (Ri0) pela norma técnica ISO 4628-3:2015, sem empolamento da película de tinta.
03		Sem produto de corrosão vermelha classificado como (Ri0) pela norma técnica ISO 4628-3:2015, sem empolamento da película de tinta.

Os resultados apresentados no presente documento têm significação restrita e se aplicam somente ao objeto ensaiado ou calibrado. A sua reprodução, só poderá ser feita integralmente, reproduções parciais só poderão ser feitas mediante a prévia autorização do laboratório emissor.
RML-GERAL-Rev.00

LENCO CENTRO DE CONTROLE TECNOLÓGICO LTDA.
Rua Brigadeiro Xavier de Brito, 126 - CEP 02551-000 - São Paulo - SP - Tel. / Fax: (11) 3857-2053
E-mail: lenco@laboratorioslenco.com.br - Site: www.laboratorioslenco.com.br

489
A



II. RESISTÊNCIA A CORROSÃO POR EXPOSIÇÃO À CÂMARA ÚMIDA

Procedimento: A amostra foi submetida ao ensaio de câmara úmida temperatura de ensaio de $(40 \pm 2)^\circ\text{C}$ conforme norma técnica ABNT NBR 8095:2015.

Amostras	Tempo de Exposição (horas)	Resultado
01	360	Sem produto de corrosão vermelha classificado como (Ri0) pela norma técnica ISO 4628-3:2015, sem empolamento da película de tinta.
02		Sem produto de corrosão vermelha classificado como (Ri0) pela norma técnica ISO 4628-3:2015, sem empolamento da película de tinta.
03		Sem produto de corrosão vermelha classificado como (Ri0) pela norma técnica ISO 4628-3:2015, sem empolamento da película de tinta.

III. RESISTÊNCIA A CORROSÃO POR EXPOSIÇÃO AO DIÓXIDO DE ENXOFRE

Procedimento: A amostra foi submetida ao ensaio de exposição ao dióxido de enxofre à temperatura de ensaio de $(40 \pm 2)^\circ\text{C}$ conforme norma técnica ABNT NBR 8096:1983.

Amostras	Tempo de Exposição (ciclos)	Resultados Encontrados
01	10	Sem produto de corrosão vermelha classificado como (Ri0) pela norma técnica ISO 4628-3:2015, sem empolamento da película de tinta.
02		Sem produto de corrosão vermelha classificado como (Ri0) pela norma técnica ISO 4628-3:2015, sem empolamento da película de tinta.
03		Sem produto de corrosão vermelha classificado como (Ri0) pela norma técnica ISO 4628-3:2015, sem empolamento da película de tinta.

IV. ENSAIO DE DETERMINAÇÃO DA ADERÊNCIA

Procedimento: As amostras foram submetidas ao ensaio de aderência pelo método corte em grade conforme descrito na Norma NBR 11003:2009 versão corrigida 2010. Foi utilizada a fita filamentososa da 3M para realização do ensaio.

Amostras	Resultados Encontrados
01	Resultado obtido "Gr 0"
02	Resultado obtido "Gr 0"
03	Resultado obtido "Gr 0"

Os resultados apresentados no presente documento têm significação restrita e se aplicam somente ao objeto ensaiado ou calibrado. A sua reprodução, só poderá ser feita integralmente, reproduções parciais só poderão ser feitas mediante a prévia autorização do laboratório emissor.
RML-GERAL-Rev.00

M

Handwritten signature or initials in the top right corner.



V. ENSAIO DE BRILHO

Procedimento: A medição do brilho foi realizada conforme norma técnica ASTM D 523:2014, em temperatura ambiente de (23 ± 2) °C em diferentes regiões da amostra.

Amostras	Parâmetro	Resultados Encontrados
01	Brilho 60°	24
02		25
03		22

VI. ENSAIO DE DUREZA A LÁPIS

Procedimento: A amostra foi submetida ao ensaio de dureza a lápis, conforme norma técnica ASTM D – 3363:2011, onde permaneceu em uma superfície plana e horizontal para realização do ensaio. Começou o ensaio com o lápis de menos resistente e seguiu a escala até que se observou uma marcação na película do revestimento.

Escala de dureza

6B – 5B – 4B – 3B – 2B – B – HB – F – H – 2H – 3H – 4H – 5H – 6H Menos resistente Mas resistente

Amostras	Parâmetro	Resultados Encontrados
01	Dureza Lápis	A amostra apresentou risco do filme de película com lápis 6H e rigidez 5H.
02		A amostra apresentou risco do filme de película com lápis 6H e rigidez 5H.
03		A amostra apresentou risco do filme de película com lápis 6H e rigidez 5H.

Os resultados apresentados no presente documento têm significação restrita e se aplicam somente ao objeto ensaiado ou calibrado. A sua reprodução, só poderá ser feita integralmente, reproduções parciais só poderão ser feitas mediante a prévia autorização do laboratório emissor.
RML-GERAL-Rev.00

Handwritten signature or initials in the bottom right corner.



491

VII. ENSAIO DE DETERMINAÇÃO DA ESPESSURA DA PELÍCULA

Procedimento: A medição da espessura da película de tinta foi realizada conforme norma técnica ASTM D 7091:2013, em temperatura ambiente de (23 ± 2) °C em diferentes regiões da amostra.

Região	Unidade	Valores Encontrados	Valor Médio Encontrado
01	μm	80	88,9
02		89	
03		95	
04		91	
05		96	
06		99	
07		82	
08		94	
09		82	
10		81	

VIII. ENSAIO DE RESISTÊNCIA AO IMPACTO

Procedimento: As amostras foram submetidas ao ensaio de impacto em uma temperatura de (23 ± 2) °C e umidade relativa do ar (50 ± 5) %, com um punção de aço esférico de 12,7 mm, conforme descrito na Norma ASTM D 2794: 2010, com massa de 1 kg/m, após foi exposta em solução de cobre acidificada.

Amostras	Parâmetro	Valor Médio Encontrado
01	Resistência ao Impacto	A amostra após o ensaio não apresentou fissuras, trincas ou deslocamento da película de tinta com altura de 200 mm.
02		A amostra após o ensaio não apresentou fissuras, trincas ou deslocamento da película de tinta com altura de 200 mm.
03		A amostra após o ensaio não apresentou fissuras, trincas ou deslocamento da película de tinta com altura de 200 mm.

IX. ENSAIO AVALIAÇÃO DA ATIVIDADE ANTIBACTERIANA

Procedimento: As amostras foram submetidas ao ensaio de atividade antibacteriana, conforme descrito na Norma JIS Z 2801:2010(E).

Microorganismo	Inoculo Inicial	Atividade Antibacteriana
Staphylococcus aureus ATCC6538P	$6,9 \times 10^3$	Redução 10^3
Escherichia coli ATCC 8739	$8,0 \times 10^3$	Redução 10^3

Os resultados apresentados no presente documento têm significação restrita e se aplicam somente ao objeto ensaiado ou calibrado. A sua reprodução, só poderá ser feita integralmente, reproduções parciais só poderão ser feitas mediante a prévia autorização do laboratório emissor.
 RML-GERAL-Rev.00

[Assinatura]



492

X. ENSAIO DE DETERMINAÇÃO DA ESPESSURA DA PELÍCULA

Procedimento: A medição da espessura da película de tinta foi realizada conforme norma técnica ABNT 10443, em temperatura ambiente de (23 ± 2) °C em diferentes regiões da amostra.

Região	Unidade	Valores Encontrados	Valor Médio Encontrado
01	µm	81	89,5
02		83	
03		86	
04		91	
05		92	
06		83	
07		98	
08		97	
09		96	
10		88	

OUTRAS INFORMAÇÕES

- 1- Ensaios realizados conforme Instrução de Trabalho – IT-004-Rev. 00.
- 2- Ensaios realizados em temperatura ambiente de (25 ± 5) °C e umidade relativa de (60 ± 10) %

Local e Data dos Ensaios: São Paulo, 19 de Março a 14 de Abril de 2020.
Emissão do Relatório: São Paulo, 15 de Abril de 2020.

LEANDRO TRINDADE SILVA:39410590841
Signatário Autorizado

Os resultados apresentados no presente documento têm significação restrita e se aplicam somente ao objeto ensaiado ou calibrado. A sua reprodução, só poderá ser feita integralmente, reproduções parciais só poderão ser feitas mediante a prévia autorização do laboratório emissor.
RML-GERAL-Rev.00

LENCO CENTRO DE CONTROLE TECNOLÓGICO LTDA.
Rua Brigadeiro Xavier de Brito, 126 - CEP 02551-000 - São Paulo - SP - Tel. / Fax: (11) 3857-2053
E-mail: lenco@laboratorioslenco.com.br - Site: www.laboratorioslenco.com.br



493

REPÚBLICA FEDERATIVA DO BRASIL
ESTADO DA PARAÍBA
CARTÓRIO AZEVEDO BASTOS
FUNDADO EM 1888
PRIMEIRO REGISTRO CIVIL DE NASCIMENTO E ÓBITOS E PRIVATIVO DE CASAMENTOS, INTERDIÇÕES E TUTELAS DA COMARCA DE JOÃO
PESSOA

Av. Epitácio Pessoa, 1145 Bairro dos Estados 58030-00, João Pessoa PB
Tel.: (83) 3244-5404 / Fax: (83) 3244-5484
<http://www.azevedobastos.not.br>
E-mail: cartorio@azevedobastos.not.br



DECLARAÇÃO DE SERVIÇO DE AUTENTICAÇÃO DIGITAL

O Bel. Válber Azevêdo de Miranda Cavalcanti, Oficial do Primeiro Registro Civil de Nascimentos e Óbitos e Privativo de Casamentos, Interdições e Tutelas com atribuição de autenticar e reconhecer firmas da Comarca de João Pessoa Capital do Estado da Paraíba, em virtude de Lei, etc...

DECLARO ainda que, para garantir transparência e segurança jurídica de todos os atos oriundos da atividade Notarial e Registral no Estado da Paraíba, foi instituído pela Lei Nº 10.132, de 06 de novembro de 2013, a aplicação obrigatória de um Selo Digital de Fiscalização Extrajudicial em todos os atos de notas e registro, composto de um código único (por exemplo: Selo Digital: ABC12345-X1X2) e dessa forma, cada autenticação processada pela nossa Serventia pode ser verificada e confirmada tantas vezes quanto for necessário através do site do Tribunal de Justiça do Estado da Paraíba, endereço <https://corregedoria.tjpb.jus.br/selo-digital/>.

A autenticação digital do documento faz prova de que, na data e hora em que ela foi realizada, a empresa MIRANTI MOVEIS PARA ESCRITORIO LTDA tinha posse de um documento com as mesmas características que foram reproduzidas na cópia autenticada, sendo da empresa MIRANTI MOVEIS PARA ESCRITORIO LTDA a responsabilidade, única e exclusiva, pela idoneidade do documento apresentado a este Cartório.

Nesse sentido, declaro que a MIRANTI MOVEIS PARA ESCRITORIO LTDA assumiu, nos termos do artigo 8º, §1º, do Decreto nº 10.278/2020, que regulamentou o artigo 3º, inciso X, da Lei Federal nº 13.874/2019 e o artigo 2º-A da Lei Federal 12.682/2012, a responsabilidade pelo processo de digitalização dos documentos físicos, garantindo perante este Cartório e terceiros, a sua autoria e integridade.

De acordo com o disposto no artigo 2º-A, §7º, da Lei Federal nº 12.682/2012, o documento em anexo, identificado individualmente em cada Código de Autenticação Digital¹ ou na referida sequência, poderá ser reproduzido em papel ou em qualquer outro meio físico.

Esta DECLARAÇÃO foi emitida em **14/07/2021 13:05:06 (hora local)** através do sistema de autenticação digital do Cartório Azevedo Bastos, de acordo com o Art. 1º, 10º e seus §§ 1º e 2º da MP 2200/2001, como também, o documento eletrônico autenticado contendo o Certificado Digital do titular do Cartório Azevedo Bastos, poderá ser solicitado diretamente a empresa MIRANTI MOVEIS PARA ESCRITORIO LTDA ou ao Cartório pelo endereço de e-mail autentica@azevedobastos.not.br Para informações mais detalhadas deste ato, acesse o site <https://autdigital.azevedobastos.not.br> e informe o Código de Autenticação Digital

Esta Declaração é válida por **tempo indeterminado** e está disponível para consulta em nosso site.

¹**Código de Autenticação Digital:** 85650605200923170845-1 a 85650605200923170845-5

²**Legislações Vigentes:** Lei Federal nº 8.935/94, Lei Federal nº 10.406/2002, Medida Provisória nº 2200/2001, Lei Federal nº 13.105/2015, Lei Estadual nº 8.721/2008, Lei Estadual nº 10.132/2013, Provimento CGJ Nº 003/2014 e Provimento CNJ Nº 100/2020.

O referido é verdade, dou fé.

CHAVE DIGITAL

00005b1d734fd94f057f2d69fe6bc05b93c1caf538d78108b9d4afc84739fc7fcee5d20f7d571e7f331b6043789fb6ef627da53338d1f60ace90d3551e6dc97b7439aebdba054f0d586d486ef2aff185



Presidência da República
Casa Civil
Medida Provisória Nº 2.200-2,
de 24 de agosto de 2001.



M

CERTIFICADO DE CONFORMIDADE

Certificado No. **UL-BR 20.1845**

Página **1/3**

Certificado de conformidade válido somente acompanhado das páginas de 1 até 3

Solicitante **MIRANTI INDÚSTRIA DE MÓVEIS PARA ESCRITÓRIO EIRELI.**
2178005 Estrada Valentin Venturin, 325 - Lote 36
CNPJ: 04.627.625/0001-39 95032-450 - Caxias do Sul - RS - Brasil

Fabricante **MIRANTI INDÚSTRIA DE MÓVEIS PARA ESCRITÓRIO EIRELI.**
2178005 Estrada Valentin Venturin, 325 - Lote 36
CNPJ: 04.627.625/0001-39 95032-450 - Caxias do Sul - RS - Brasil

Escopo da Certificação **MÓVEIS CORPORATIVOS**

Produto **ARMÁRIOS E GAVETEIROS**

Linhas Certificadas **ARMÁRIOS DE ESCRITÓRIO - LINHA SIM
GAVETEIROS - LINHA SIM**

Normas Aplicáveis **ABNT NBR 13961:2010**

Programa de Certificação **Procedimento UL 41-CA-S0926**

Modelo de Certificação **Modelo 5**

Concessão para **Utilização do Selo de Conformidade do Produto**

Emissão **15 de Dezembro de 2020**

Revisão

Validade **14 de Dezembro de 2023**



Pedro Mottola
Program Owner

UL do Brasil, organismo acreditado pela Coordenação Geral de Acreditação do INMETRO – CGCRE, segundo o registro Nº OCP-0029 confirma que o produto está em conformidade com a Norma e Programa de Certificação acima descritos.

Observações:

1. Para confirmar a veracidade e validade deste certificado acesse: <https://iq.ulprospector.com/en/> e utilize o código **BR4442 (file)** na busca.
2. A validade deste Certificado está condicionada à realização das avaliações de manutenção e tratamento de possíveis não conformidades de acordo com as orientações da UL do Brasil Certificações e previstas nos procedimentos específicos.
3. Este certificado aplica-se aos equipamentos (produtos) idênticos ao protótipo avaliado e certificado, manufaturados na(s) unidade(s) fabril(is) mencionada(s) acima.
4. Qualquer alteração no produto, incluindo a marcação, invalidará o presente certificado, salvo se o solicitante informar por escrito à UL do Brasil Certificações sobre esta modificação, a qual procederá à avaliação e decidirá quanto à continuidade da validade do certificado.

Organismo de Certificação

UL do Brasil Certificações

Av. Engenheiro Luís Carlos Berrini, 105 - 24º andar
São Paulo - SP - Brasil - 04571-010
T: (55 11) 3049-8300 / W: brazil.ul.com

41-CA-F0923 - rev. 3.0

Confira os dados do ato em: <https://selodigital.tjpb.jus.br> ou Consulte o Documento em: <https://azevedobastos.not.br/documento/85650803221830302403>



CARTÓRIO Autenticação Digital Código: 85650803221830302403-1
Data: 08/03/2022 11:01:11
Valor Total do Ato: R\$ 5,02
Selo Digital Tipo Normal C: AMR59019-ZSA8;



CNPJ: 06.870-0

Cartório Azevêdo Bastos

Av. Presidente Epitácio Pessoa - 1145
Bairro dos Estados, João Pessoa - PB
(83) 3244-5404 - cartorio@azevedobastos.not.br
<https://azevedobastos.not.br>

Válber Azevêdo de M. Cavalcanti
Titular



TJPB

CERTIFICADO DE CONFORMIDADE

Certificado No. UL-BR 20.1845

Página 2/3

Certificado de conformidade válido somente acompanhado das páginas de 1 até 3

DESCRIÇÃO DO PRODUTO

Descrição	Código	Medidas (mm)		
		Largura	Profundidade	Altura
ARMÁRIOS DE ESCRITÓRIO – LINHA SIM				
Armário	SIAM	450 a 1600	450 a 600	730 a 2100
Armário Médio com Portas	SIAMMD			
Armário Misto com Portas	SIAMMI			
Armário Alto com Portas	SIAMP			
Armário Extra Alto com Portas	SIAMPE			
Armário com Portas de Vidro	SIAMPV			
Armário Médio com Portas de Vidro	SIAMMDPV			
Armário Misto com Portas de Vidro	SIAMMIPV			
Armário Alto com Portas de Vidro	SIAMPPV			
Armário Extra Alto com Portas de Vidro	SIAMPVE			
Armário com Portas e Gavetões	SIAMPG			
Armário Médio com Portas e Gavetões	SIAMMDPG			
Armário Misto com Portas e Gavetões	SIAMMIPG			
Armário Alto com Portas e Gavetões	SIAMPPG			
Armário Extra Alto com Portas e Gavetões	SIAMPGE			
Armário com Portas de Vidro e Gavetões	SIAMPVG			
Armário Médio com Portas de Vidro e Gavetões	SIAMMDPVG			
Armário Misto com Portas de Vidro e Gavetões	SIAMMIPVG			
Armário Alto com Portas de Vidro e Gavetões	SIAMPPVG			
Armário Extra Alto com Portas de Vidro e Gavetões	SIAMPVGE			
Armário com Suporte para Pasta Suspensa	SIAMPS			
Armário Médio com Suporte para Pasta Suspensa	SIAMMDPS			
Armário Misto com Suporte para Pasta Suspensa	SIAMMIPS			
Armário Alto com Suporte para Pasta Suspensa	SIAMPPS			
Armário Extra Alto com Suporte para Pasta Suspensa	SIAMPEPS			
Balcão	SIBC			
Balcão com Portas	SIBCP			
Balcão com Portas Pedestal	SIBCPPD			
Balcão com Portas Extensão	SIBCEXD			
Balcão com Portas de Vidro	SIBCPV			
Balcão com Portas de Vidro Pedestal	SIBCPPDV			
Balcão com Portas de Vidro Extensão	SIBCEXDV			
Balcão com Portas e Gavetões	SIBCPG			
Balcão com Portas e Gavetões Pedestal	SIBCPPDG			
Balcão com Portas e Gavetões Extensão	SIBCEXDG			
Balcão com Portas de Vidro e Gavetões	SIBCPVG			
Balcão com Portas de Vidro e Gavetões Pedestal	SIBCPPDVG			
Balcão com Portas de Vidro e Gavetões Extensão	SIBCEXDVG			

Organismo de Certificação

UL do Brasil Certificações

Av. Engenheiro Luís Carlos Berrini, 105 - 24º andar
São Paulo - SP - Brasil - 04571-010
T: (55 11) 3049-8300 / W: brazil.ul.com

41-CA-F0923 - rev. 3.0

Confira os dados do ato em: <https://selodigital.tjpb.jus.br> ou Consulte o Documento em: <https://azevedobastos.not.br/documento/85650803221830302403>



CARTÓRIO

Autenticação Digital Código: 85650803221830302403-2
Data: 08/03/2022 11:01:12
Valor Total do Ato: R\$ 5,02
Selo Digital Tipo Normal C: AMR59020-9Y6K;



CNJ: 06.870-0

Cartório Azevêdo Bastos

Av. Presidente Epitácio Pessoa - 1145
Bairro dos Estado, João Pessoa - PB
(83) 3244-5404 - cartorio@azevedobastos.not.br
<https://azevedobastos.not.br>

Válber Azevêdo de M. Cavalcanti
Titular

TJPB



O presente documento digital foi conferido com o original e assinado digitalmente por Venancio Luiz Gomes Fernandes, em terça-feira, 8 de março de 2022 11:04:50 GMT-03:00, CNS: 06.870-0 - Cartório Azevêdo Bastos - 1º Ofício de Registro Civil das Pessoas Naturais e de Interdições e Tutel/PB, nos termos da medida provisória N. 2.200-2 de 24 de agosto de 2001. Sua autenticidade deverá ser confirmada no endereço eletrônico www.cenad.org.br/autenticidade. O presente documento digital pode ser convertido em papel por meio de autenticação no Tabelionato de Notas. Proveniente nº 100/2020 CNJ - artigo 22.

CERTIFICADO DE CONFORMIDADE

Certificado No. UL-BR 20.1845

Página 3/3

Certificado de conformidade válido somente acompanhado das páginas de 1 até 3

ARMÁRIOS DE ESCRITÓRIO – LINHA SIM				
Descrição	Código	Medidas (mm)		
		Largura	Profundidade	Altura
Balcão com Suporte para Pasta Suspensa	SIBCPPS	450 a 1600	450 a 600	730 a 2100
Balcão com Suporte para Pasta Suspensa Pedestal	SIBCPDPS			
Balcão com Suporte para Pasta Suspensa Extensão	SIBCEXDPS			
Armário Credenza	SIBCZ	450 a 2700	450 a 600	730 a 2100
Armário Credenza com Portas	SIBCZP			
Armário Credenza Extensão	SIBCZEX			
Armário Credenza com Portas de Vidro	SIBCZPV			
Armário Credenza com Portas e Gavetões	SIBCZPG			
Armário Credenza com Portas de Vidro e Gavetões	SIBCZPVG			
Armário Credenza com Portas de Vidro e Gavetões Extensão	SIBCEXDVG			
Armário Credenza com Suporte para Pasta Suspensa	SIBCZPS			
Armário Arguino	SIAMQ			
Armário Suspenso	SIAS	400 a 1350	300 a 400	400 a 600

LINHA GAVETEIROS				
Descrição	Código	Medidas (mm)		
		Largura	Profundidade	Altura
Gaveteiro Volante / Pedestal	SIGVVL	375 a 470	500 a 800	570 a 740
Gaveteiro Fixo – 1, 2, 3 ou 4 gavetas	SIGVFX	200 a 500	300 a 550	100 a 500

Histórico de Revisões:

15 de Dezembro de 2020	Recertificação – certificado anterior UL-BR 5008940.1155388.
A última revisão substitui e cancela as anteriores	

Organismo de Certificação

UL do Brasil Certificações

Av. Engenheiro Luís Carlos Berrini, 105 - 24º andar
São Paulo - SP - Brasil - 04571-010
T: (55 11) 3049-8300 / W: brazil.ul.com

41-CA-F0923 - rev. 3.0

Confira os dados do ato em: <https://selodigital.tjpb.jus.br> ou Consulte o Documento em: <https://azevedobastos.not.br/documento/85650803221830302403>



CARTÓRIO

Autenticação Digital Código: 85650803221830302403-3
Data: 08/03/2022 11:01:12
Valor Total do Ato: R\$ 5,02
Selo Digital Tipo Normal C: AMR59021-JR5L;



CNJ: 06.870-0

Cartório Azevedo Bastos
Av. Presidente Epitácio Pessoa - 1145
Bairro dos Estados, João Pessoa - PB
(83) 3244-5404 - cartorio@azevedobastos.not.br
<https://azevedobastos.not.br>

Válber Azevedo de M. Cavalcanti
Titular

TJPB



O presente documento digital foi conferido com o original e assinado digitalmente por Venancio Luiz Gomes Fernandes, em terça-feira, 8 de março de 2022 11:04:50 GMT-03:00, CNS: 06.870-0 - Cartório Azevedo Bastos - 1º Ofício de Registro Civil das Pessoas Naturais e de Interdições e Tutel/PB, nos termos da medida provisória N. 2.200-2 de 24 de agosto de 2001. Sua autenticidade deverá ser confirmada no endereço eletrônico www.cenad.org.br/autenticidade. O presente documento digital pode ser convertido em papel por meio de autenticação no Tabelionato de Notas. Provimento nº 100/2020 CNJ - artigo 22.

497
af

REPÚBLICA FEDERATIVA DO BRASIL
ESTADO DA PARAÍBA
CARTÓRIO AZEVEDO BASTOS
FUNDADO EM 1888
PRIMEIRO REGISTRO CIVIL DE NASCIMENTO E ÓBITOS E PRIVATIVO DE CASAMENTOS, INTERDIÇÕES E TUTELAS DA COMARCA DE
JOÃO PESSOA

Av. Epitácio Pessoa, 1145 Bairro dos Estados 58030-00, João Pessoa PB
Tel.: (83) 3244-5404 / Fax: (83) 3244-5484
<http://www.azevedobastos.not.br>
E-mail: cartorio@azevedobastos.not.br



DECLARAÇÃO DE SERVIÇO DE AUTENTICAÇÃO DIGITAL

O Bel. Válber Azevêdo de Miranda Cavalcanti, Oficial do Primeiro Registro Civil de Nascimentos e Óbitos e Privativo de Casamentos, Interdições e Tutelas com atribuição de autenticar e reconhecer firmas da Comarca de João Pessoa Capital do Estado da Paraíba, em virtude de Lei, etc...

DECLARO ainda que, para garantir transparência e segurança jurídica de todos os atos oriundos da atividade Notarial e Registral no Estado da Paraíba, foi instituído pela Lei Nº 10.132, de 06 de novembro de 2013, a aplicação obrigatória de um Selo Digital de Fiscalização Extrajudicial em todos os atos de notas e registro, composto de um código único (por exemplo: Selo Digital: ABC12345-X1X2) e dessa forma, cada autenticação processada pela nossa Serventia pode ser verificada e confirmada tantas vezes quanto for necessário através do site do Tribunal de Justiça do Estado da Paraíba, endereço <https://corregedoria.tjpb.jus.br/selo-digital/>.

A autenticação digital do documento faz prova de que, na data e hora em que ela foi realizada, a empresa MIRANTI MOVEIS PARA ESCRITORIO LTDA tinha posse de um documento com as mesmas características que foram reproduzidas na cópia autenticada, sendo da empresa MIRANTI MOVEIS PARA ESCRITORIO LTDA a responsabilidade, única e exclusiva, pela idoneidade do documento apresentado a este Cartório.

Nesse sentido, declaro que a MIRANTI MOVEIS PARA ESCRITORIO LTDA assumiu, nos termos do artigo 8º, §1º, do Decreto nº 10.278/2020, que regulamentou o artigo 3º, inciso X, da Lei Federal nº 13.874/2019 e o artigo 2º-A da Lei Federal 12.682/2012, a responsabilidade pelo processo de digitalização dos documentos físicos, garantindo perante este Cartório e terceiros, a sua autoria e integridade.

De acordo com o disposto no artigo 2º-A, §7º, da Lei Federal nº 12.682/2012, o documento em anexo, identificado individualmente em cada Código de Autenticação Digital¹ ou na referida sequência, poderá ser reproduzido em papel ou em qualquer outro meio físico.

Esta DECLARAÇÃO foi emitida em **14/04/2022 09:04:28 (hora local)** através do sistema de autenticação digital do Cartório Azevedo Bastos, de acordo com o Art. 1º, 10º e seus §§ 1º e 2º da MP 2200/2001, como também, o documento eletrônico autenticado contendo o Certificado Digital do titular do Cartório Azevedo Bastos, poderá ser solicitado diretamente a empresa MIRANTI MOVEIS PARA ESCRITORIO LTDA ou ao Cartório pelo endereço de e-mail autentica@azevedobastos.not.br Para informações mais detalhadas deste ato, acesse o site <https://autdigital.azevedobastos.not.br> e informe o Código de Autenticação Digital

Esta Declaração é válida por **tempo indeterminado** e está disponível para consulta em nosso site.

¹**Código de Autenticação Digital:** 85650803221830302403-1 a 85650803221830302403-3

²**Legislações Vigentes:** Lei Federal nº 8.935/94, Lei Federal nº 10.406/2002, Medida Provisória nº 2200/2001, Lei Federal nº 13.105/2015, Lei Estadual nº 8.721/2008, Lei Estadual nº 10.132/2013, Provimento CGJ Nº 003/2014 e Provimento CNJ Nº 100/2020.

O referido é verdade, dou fé.

CHAVE DIGITAL

00005b1d734fd94f057f2d69fe6bc05b8b135b3db584a981330643452b752bdf717f6cf456bab8edb14e99622e86f3549bb9234b5aba4375b0f670307f8b2c767439aebdba054fd586d486ef2aff185



Presidência da República
Casa Civil
Medida Provisória Nº 2.200-2,
de 24 de agosto de 2001.



[Handwritten signature]

CERTIFICADO DE CONFORMIDADE

Certificado No. UL-BR 20.1846

Página 1/3

Certificado de conformidade válido somente acompanhado das páginas de 1 até 3

Solicitante MIRANTI INDÚSTRIA DE MÓVEIS PARA ESCRITÓRIO EIRELI.
2178005 Estrada Valentin Venturin, 325 - Lote 36
CNPJ: 04.627.625/0001-39 95032-450 - Caxias do Sul - RS - Brasil

Fabricante MIRANTI INDÚSTRIA DE MÓVEIS PARA ESCRITÓRIO EIRELI.
2178005 Estrada Valentin Venturin, 325 - Lote 36
CNPJ: 04.627.625/0001-39 95032-450 - Caxias do Sul - RS - Brasil

Escopo da Certificação MÓVEIS CORPORATIVOS

Produto MESAS

Linhas Certificadas MESA DE TRABALHO LINHAS SCM E SIM
MESA DE REUNIÃO LINHA SCM E SIM

Normas Aplicáveis ABNT NBR 13966:2008

Programa de Certificação Procedimento UL 41-CA-S0926

Modelo de Certificação Modelo 5

Concessão para Utilização do Selo de Conformidade do Produto

Emissão 15 de Dezembro de 2020

Revisão

Validade 14 de Dezembro de 2023



Pedro Mottola
Program Owner

UL do Brasil, organismo acreditado pela Coordenação Geral de Acreditação do INMETRO – CGCRE, segundo o registro N° OCP-0029 confirma que o produto está em conformidade com a Norma e Programa de Certificação acima descritos.

Observações:

- Para confirmar a veracidade e validade deste certificado acesse: <https://iq.ulprospector.com/en/> e utilize o código **BR4442** (file) na busca.
- A validade deste Certificado está condicionada à realização das avaliações de manutenção e tratamento de possíveis não conformidades de acordo com as orientações da UL do Brasil Certificações e previstas nos procedimentos específicos.
- Este certificado aplica-se aos equipamentos (produtos) idênticos ao protótipo avaliado e certificado, manufaturados na(s) unidade(s) fabril(is) mencionada(s) acima.
- Qualquer alteração no produto, incluindo a marcação, invalidará o presente certificado, salvo se o solicitante informar por escrito à UL do Brasil Certificações sobre esta modificação, a qual procederá à avaliação e decidirá quanto à continuidade da validade do certificado.

Organismo de Certificação **UL do Brasil Certificações**
Av. Engenheiro Luís Carlos Berrini, 105 - 24º andar
São Paulo - SP - Brasil - 04571-010
T: (55 11) 3049-8300 / W: brazil.ul.com

41-CA-F0923 - rev. 3.0

Confira os dados do ato em: <https://selodigital.tjpb.jus.br> ou Consulte o Documento em: <https://azevedobastos.not.br/documento/8565120122411687737-1>



CARTÓRIO Autenticação Digital Código: 8565120122411687737-1
Data: 12/01/2022 14:56:16
Valor Total do Ato: R\$ 5,02
Selo Digital Tipo Normal C: AMK55456-BWAX;



Cartório Azevêdo Bastos
Av. Presidente Epitácio Pessoa - 1145
Bairro dos Estados, João Pessoa - PB
(83) 3244-5404 - cartorio@azevedobastos.not.br
<https://azevedobastos.not.br>

Válber Azevêdo de M. Cavalcanti
Titular



O presente documento digital foi conferido com o original e assinado digitalmente por ADAUTO JOSÉ FERNANDES RIBEIRO, em quarta-feira, 12 de janeiro de 2022 16:08:57 GMT-03:00, CNS: 06.870-0 - Cartório Azevêdo Bastos - 1º Ofício de Registro Civil das Pessoas Naturais e de Interdições e Tutel/PB, nos termos da medida provisória N. 2.200-2 de 24 de agosto de 2001. Sua autenticidade deverá ser confirmada no endereço eletrônico www.cenad.org.br/autenticidade. O presente documento digital pode ser convertido em papel por meio de autenticação no Tabelação de Notas. Provimento nº 100/2020 CNJ - artigo 22.

CERTIFICADO DE CONFORMIDADE

Certificado No. UL-BR 20.1846

Página 2/3

Certificado de conformidade válido somente acompanhado das páginas de 1 até 3

DESCRIÇÃO DO PRODUTO

MESA DE REUNIÃO LINHA SCM				
Descrição	Código	Medidas (mm)		
		Largura	Profundidade	Altura
Mesa de Reunião Pé Painel	SLRN	1600 a 5400	900 a 1400	730
Mesa de Reunião Pé Metal	SLRN	1600 a 5400	900 a 1400	730
Mesa de Reunião Redonda	SLRN	1000 a 1400	1000 a 1400	730
Mesa de Reunião em T	SLRN	1800	2300	730

MESA DE TRABALHO LINHA SCM				
Descrição	Código	Medidas (mm)		
		Largura	Profundidade	Altura
Mesa Retã com Gaveteiro	SLMSG	1200 a 2700	600 a 800	730
Mesa Retã Pé Metal	SLMA	600 a 790	600 a 790	
Mesa Retã Pé Painel	SIMA			

MESA DE TRABALHO LINHA SIM				
Descrição	Código	Medidas (mm)		
		Largura	Profundidade	Altura
Mesa Retã Pé Metal	SIMT	800 a 1800	600 a 800	740
Mesa Retã Pé Painel	SLMP			

MESA TIPO PLATAFORMA				
Descrição	Código	Medidas (mm)		
		Largura	Profundidade	Altura
Mesa de Trabalho Linear Tipo Plataforma Dupla – Pé Metálico ou Pé Painel	SLLD	800 a 2600	1000 a 2000	720 a 750
	SLLDP			
Mesa de Trabalho Linear Tipo Plataforma Simples – Pé Metálico ou Pé Painel	SLLST	800 a 2600	600 a 1000	720 a 750
	SLLSP			

MESA DE TRABALHO LINHA SIM em L					
Descrição	Código	Comprimento	Medidas (mm)		
			Largura	Profundidade	Altura
Mesa em L Pé Metal	SIET	1200 a 2500	1200 a 2500	600 a 800	740
Mesa em L com Península Pé Metal					
Mesa em L Pé Painel	SLEP				
Mesa em L com Península Pé Painel					

Organismo de Certificação

UL do Brasil Certificações

Av. Engenheiro Luís Carlos Berrini, 105 - 24º andar
São Paulo - SP - Brasil - 04571-010
T: (55 11) 3049-8300 / W: brazil.ul.com

41-CA-F0923 - rev. 3.0

Confira os dados do ato em: <https://selodigital.tjpb.jus.br> ou Consulte o Documento em: <https://azevedobastos.not.br/documento/85651201224116877737>



CARTÓRIO

Autenticação Digital Código: 85651201224116877737-2
Data: 12/01/2022 14:56:16
Valor Total do Ato: R\$ 5,02
Selo Digital Tipo Normal C: AMK55457-ZF3P;



CNJ: 06.870-0

Cartório Azevêdo Bastos
Av. Presidente Epitácio Pessoa - 1145
Bairro dos Estado, João Pessoa - PB
(83) 3244-5404 - cartorio@azevedobastos.not.br
<https://azevedobastos.not.br>

Válber Azevêdo de M. Cavalcanti
Titular

TJPB



O presente documento digital foi conferido com o original e assinado digitalmente por ADAUTO JOSÉ FERNANDES RIBEIRO, em quarta-feira, 12 de janeiro de 2022 16:08:57 GMT-03:00, CNS: 06.870-0 - Cartório Azevêdo Bastos - 1º Ofício de Registro Civil das Pessoas Naturais e de Interdições e Tutel/PB, nos termos da medida provisória N. 2.200-2 de 24 de agosto de 2001. Sua autenticidade deverá ser confirmada no endereço eletrônico www.cenad.org.br/autenticidade. O presente documento digital pode ser convertido em papel por meio de autenticação no Tabelionato de Notas. Provimto n° 100/2020 CNJ - artigo 22.

499

CERTIFICADO DE CONFORMIDADE

Certificado No. UL-BR 20.1846

Página 3/3

Certificado de conformidade válido somente acompanhado das páginas de 1 até 3

Histórico de Revisões:

15 de Dezembro de 2020	Recertificação – certificado anterior UL-BR 5008936.1155386.
A última revisão substitui e cancela as anteriores	

**LEANDRO
POSSENTI:
501944450
20**

Assinado de forma digital por
LEANDRO
POSSENTI:5019444
5020
Dados: 2022.01.12
14:29:09 -03'00'

Organismo de Certificação

UL do Brasil Certificações

Av. Engenheiro Luís Carlos Berrini, 105 - 24º andar
São Paulo - SP - Brasil - 04571-010
T: (55 11) 3049-8300 / W: brazil.ul.com

41-CA-F0923 - rev. 3.0

Confira os dados do ato em: <https://selodigital.tjpb.jus.br> ou Consulte o Documento em: <https://azevedobastos.not.br/documento/85651201224116877737>



CARTÓRIO
Autenticação Digital Código: 85651201224116877737-3
Data: 12/01/2022 14:56:16
Valor Total do Ato: R\$ 5,02
Selo Digital Tipo Normal C: AMK55458-KJW4;



Cartório Azevêdo Bastos
Av. Presidente Epitácio Pessoa - 1145
Baixo dos Estado, João Pessoa - PB
(83) 3244-5404 - cartorio@azevedobastos.not.br
<https://azevedobastos.not.br>

Válber Azevêdo de M. Cavalcanti
Titular



O presente documento digital foi conferido com o original e assinado digitalmente por ADAUTO JOSÉ FERNANDES RIBEIRO, em quarta-feira, 12 de janeiro de 2022 16:08:57 GMT-03:00, CNS: 06.870-0 - Cartório Azevêdo Bastos - 1º Ofício de Registro Civil das Pessoas Naturais e de Interdições e Tutel/PB, nos termos da medida provisória N. 2.200-2 de 24 de agosto de 2001. Sua autenticidade deverá ser confirmada no endereço eletrônico www.cenad.org.br/autenticidade. O presente documento digital pode ser convertido em papel por meio de autenticação no Tabelionato de Notas. Provimto nº 100/2020 CNJ - artigo 22.

REPÚBLICA FEDERATIVA DO BRASIL
ESTADO DA PARAÍBA
CARTÓRIO AZEVEDO BASTOS
FUNDADO EM 1888
PRIMEIRO REGISTRO CIVIL DE NASCIMENTO E ÓBITOS E PRIVATIVO DE CASAMENTOS, INTERDIÇÕES E TUTELAS DA COMARCA DE
JOÃO PESSOA

Av. Epitácio Pessoa, 1145 Bairro dos Estados 58030-00, João Pessoa PB
Tel.: (83) 3244-5404 / Fax: (83) 3244-5484
<http://www.azevedobastos.not.br>
E-mail: cartorio@azevedobastos.not.br



DECLARAÇÃO DE SERVIÇO DE AUTENTICAÇÃO DIGITAL

O Bel. Válber Azevêdo de Miranda Cavalcanti, Oficial do Primeiro Registro Civil de Nascimentos e Óbitos e Privativo de Casamentos, Interdições e Tutelas com atribuição de autenticar e reconhecer firmas da Comarca de João Pessoa Capital do Estado da Paraíba, em virtude de Lei, etc...

DECLARO ainda que, para garantir transparência e segurança jurídica de todos os atos oriundos da atividade Notarial e Registral no Estado da Paraíba, foi instituído pela Lei nº 10.132, de 06 de novembro de 2013, a aplicação obrigatória de um Selo Digital de Fiscalização Extrajudicial em todos os atos de notas e registro, composto de um código único (por exemplo: Selo Digital: ABC12345-X1X2) e dessa forma, cada autenticação processada pela nossa Serventia pode ser verificada e confirmada tantas vezes quanto for necessário através do site do Tribunal de Justiça do Estado da Paraíba, endereço <https://corregedoria.tjpb.jus.br/selo-digital/>.

A autenticação digital do documento faz prova de que, na data e hora em que ela foi realizada, a empresa MIRANTI MOVEIS PARA ESCRITORIO LTDA tinha posse de um documento com as mesmas características que foram reproduzidas na cópia autenticada, sendo da empresa MIRANTI MOVEIS PARA ESCRITORIO LTDA a responsabilidade, única e exclusiva, pela idoneidade do documento apresentado a este Cartório.

Nesse sentido, declaro que a MIRANTI MOVEIS PARA ESCRITORIO LTDA assumiu, nos termos do artigo 8º, §1º, do Decreto nº 10.278/2020, que regulamentou o artigo 3º, inciso X, da Lei Federal nº 13.874/2019 e o artigo 2º-A da Lei Federal 12.682/2012, a responsabilidade pelo processo de digitalização dos documentos físicos, garantindo perante este Cartório e terceiros, a sua autoria e integridade.

De acordo com o disposto no artigo 2º-A, §7º, da Lei Federal nº 12.682/2012, o documento em anexo, identificado individualmente em cada Código de Autenticação Digital ou na referida sequência, poderá ser reproduzido em papel ou em qualquer outro meio físico.

Esta DECLARAÇÃO foi emitida em **14/04/2022 09:01:53 (hora local)** através do sistema de autenticação digital do Cartório Azevedo Bastos, de acordo com o Art. 1º, 10º e seus §§ 1º e 2º da MP 2200/2001, como também, o documento eletrônico autenticado contendo o Certificado Digital do titular do Cartório Azevedo Bastos, poderá ser solicitado diretamente a empresa MIRANTI MOVEIS PARA ESCRITORIO LTDA ou ao Cartório pelo endereço de e-mail autentica@azevedobastos.not.br Para informações mais detalhadas deste ato, acesse o site <https://autdigital.azevedobastos.not.br> e informe o Código de Autenticação Digital

Esta Declaração é válida por **tempo indeterminado** e está disponível para consulta em nosso site.

1Código de Autenticação Digital: 85651201224116877737-1 a 85651201224116877737-3

2Legislações Vigentes: Lei Federal nº 8.935/94, Lei Federal nº 10.406/2002, Medida Provisória nº 2200/2001, Lei Federal nº 13.105/2015, Lei Estadual nº 8.721/2008, Lei Estadual nº 10.132/2013, Provimento CGJ N° 003/2014 e Provimento CNJ N° 100/2020.

O referido é verdade, dou fé.

CHAVE DIGITAL

00005b1d734fd94f057f2d69fe6bc05b8b135b3db584a981330643452b752bdf29dc671e35e34d592f340587c5e41e3d9504280fb973425c6e83dfe2830b82617439aebdba054f0d586d486ef2aff185



Presidência da República
Casa Civil
Medida Provisória Nº 2.200-2,
de 24 de agosto de 2001.





CERTIDÃO NEGATIVA DE DÉBITO

507
af.

Número da Certidão: 22452672
Emitido em: 24/03/2022
Válida até: 23/04/2022

INTERESSADO: MIRANTI INDUSTRIA DE MÓVEIS PARA ESCRITÓRIOS EIRELI
CNPJ/CPF: 04.627.625/0001-39

NADA CONSTA

OBSERVAÇÕES:

1. Certidão expedida gratuitamente;
2. Esta declaração é válida sem rasuras ou emendas;
3. A presente certidão não servirá de prova contra cobrança de qualquer débito que vier a ser reclamado pelo IBAMA;
4. Esta certidão é válida por 30 (trinta) dias;
5. A autenticidade desta certidão pode ser averiguada no site do Ibama, endereço <http://www.ibama.gov.br>, menu Facilidades, link Taxas=>Certidão negativa de
6. Expedida de acordo com a IN/IBAMA nº 10 de 07 de dezembro de 2012.

M



Ministério do Meio Ambiente
Instituto Brasileiro do Meio Ambiente e
dos Recursos Naturais Renováveis



COMPROVANTE DE INSCRIÇÃO

N.º de registro no banco de dados do Ibama: **188968**

CPF/CNPJ: **04.627.625/0001-39**

Nome/Razão Social/Endereço

**MIRANTI MOVEIS PARA ESCRITORIO LTDA
ESTRADA VALENTIN VENTURIN
MONTE BERICO
CAXIAS DO SUL/RS 95032-450**

Atividades Potencialmente Poluidoras

Categoria / Detalhe

Indústria de Madeira / Fabricação de estruturas de madeira e de móveis

Observações:

1 - Este cartão é o documento comprobatório de inscrição no Cadastro Técnico Federal - CTF e de uso obrigatório nos casos legalmente determinados. Para qualquer orientação de natureza cadastral, procure a unidade local do cadastro do IBAMA.

3 - Para verificar a regularidade desta pessoa junto ao IBAMA, visite <http://www.ibama.gov.br> e procure Serviços On-Line, depois Consulta de Regularidade.

4 - Este certificado não habilita o interessado ao exercício da(s) atividade(s) descrita(s), sendo necessário, conforme o caso de obtenção de licença, permissão ou autorização específica após análise técnica do IBAMA, do programa ou projeto correspondente.

5 - No caso de encerramento de qualquer atividade especificada neste certificado, o interessado deverá comunicar ao IBAMA, obrigatoriamente, no prazo de 30 (trinta) dias, a ocorrência para atualização do sistema.

6 - Este certificado não substitui a necessária licença ambiental emitida pelo órgão competente.

7 - Este certificado não habilita o transporte de produtos ou subprodutos florestais e faunísticos.

Data de emissão: **17/04/2019**

Autenticação: **7ie6.7a6i.kpl3.ahja**

503
h

M



Ministério do Meio Ambiente
Instituto Brasileiro do Meio Ambiente e dos Recursos Naturais Renováveis
CADASTRO TÉCNICO FEDERAL
CERTIFICADO DE REGULARIDADE - CR



Registro n.º	Data da consulta:	CR emitido em:	CR válido até:
188968	31/01/2022	31/01/2022	30/04/2022

Dados básicos:

CNPJ : 04.627.625/0001-39
Razão Social : MIRANTI INDUSTRIA DE MÓVEIS PARA ESCRITÓRIOS EIRELI
Nome fantasia : MIRANTI MOVEIS PARA ESCRITORIO
Data de abertura : 01/09/2001

Endereço:

logradouro: ESTRADA VALENTIN VENTURIN
N.º: 325 Complemento:
Bairro: MONTE BERICO Município: CAXIAS DO SUL
CEP: 95032-450 UF: RS

**Cadastro Técnico Federal de Atividades Potencialmente Poluidoras
e Utilizadoras de Recursos Ambientais – CTF/APP**

Código	Descrição
7-4	Fabricação de estruturas de madeira e de móveis

Conforme dados disponíveis na presente data, CERTIFICA-SE que a pessoa jurídica está em conformidade com as obrigações cadastrais e de prestação de informações ambientais sobre as atividades desenvolvidas sob controle e fiscalização do Ibama, por meio do CTF/APP.

O Certificado de Regularidade emitido pelo CTF/APP não desobriga a pessoa inscrita de obter licenças, autorizações, permissões, concessões, alvarás e demais documentos exigíveis por instituições federais, estaduais, distritais ou municipais para o exercício de suas atividades

O Certificado de Regularidade emitido pelo CTF/APP não habilita o transporte e produtos e subprodutos florestais e faunísticos.

Cadastro Técnico Federal de Atividades e Instrumentos de Defesa Ambiental – CTF/AIDA

Código	Atividade
0005-10	Gerenciamento de resíduos perigosos - geração de resíduos perigosos - Lei nº 12.305/2010

Conforme dados disponíveis na presente data, CERTIFICA-SE que a pessoa jurídica está em conformidade com as obrigações cadastrais do CTF/AIDA.

A inscrição no Cadastro Técnico Federal de Atividades e Instrumentos de Defesa Ambiental – CTF/AIDA constitui declaração, pela pessoa jurídica, de observância dos padrões técnicos normativos estabelecidos pela Associação Brasileira de Normas Técnicas – ABNT, pelo Instituto Nacional de Metrologia, Qualidade e Tecnologia – INMETRO e pelo Conselho Nacional de Meio Ambiente – CONAMA.

O Certificado de Regularidade emitido pelo CTF/AIDA não desobriga a pessoa inscrita de obter licenças, autorizações, permissões, concessões, alvarás e demais documentos exigíveis por instituições federais, estaduais, distritais ou municipais para o exercício de suas atividades, especialmente os documentos de responsabilidade técnica, qualquer o tipo e conforme regulamentação do respectivo Conselho de Fiscalização Profissional, quando exigíveis.

O Certificado de Regularidade no CTF/AIDA não produz qualquer efeito quanto à qualificação e à habilitação técnica da pessoa jurídica inscrita.

Chave de autenticação	D9SPMJLL1ZB8QUKV
------------------------------	------------------



Certificado Certificate



The mark of
responsible forestry
FSC® A000537

505
87

NÚMERO APCER-COC-150087
Number

NÚMERO LICENÇA FSC® C118097
FSC® License Number

MIRANTI MÓVEIS PARA ESCRITÓRIO LTDA.

Estrada Valentin Venturin, 325 - Travessão Thompson Flores
95.032-450 CAXIAS DO SUL | RS
BRASIL

implementou um sistema de cadeia de custódia FSC® que cumpre os requisitos do Forest Stewardship Council®, definidos nas normas

has implemented a chain of custody system that meets the requirements of Forest Stewardship Council standards

FSC STD 40-004 V3-0

para o âmbito de fabricação e comercialização de móveis

for the scope of manufacture and sale of furniture

A lista de grupos de produtos incluídos no âmbito do certificado pode ser obtida, sob pedido, junto da APCER ou consultada em www.fsc-info.org. Este certificado não constitui uma evidência que um determinado produto, fornecido pelo detentor deste certificado, seja um produto certificado FSC (ou de madeira controlada FSC). Os produtos oferecidos, expedidos ou vendidos pelo detentor do certificado apenas podem ser considerados como abrangidos pela certificação FSC quando a alegação FSC requerida é expressamente colocada nas faturas e guias de remessa. A APCER mantém a propriedade deste certificado e das suas cópias que devem ser devolvidos sob pedido da APCER.

The product group list included in the scope of this certificate can be obtained, upon request from APCER or verified in www.fsc-info.org. This certificate itself does not constitute evidence that a particular product supplied by the certificate holder is FSC-certified [or FSC Controlled Wood]. Products offered, shipped or sold by the certificate holder can only be considered covered by the scope of this certificate when the required FSC claim is clearly stated on invoices and shipping documents. This certificate remains the property of APCER. All copies must be returned to APCER upon request.

Data da primeira emissão 2013-09-13

Date of first issue:

Versão 4

Version

Emitido em 2018-09-24

Date of issue

Válido até 2023-09-12

Valid until

José Leitão
CEO

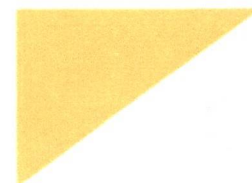

A validade deste certificado deve ser verificada em www.fsc-info.org.
The validity of the present certificate shall be checked at www.fsc-info.org.

APCER – Associação Portuguesa de Certificação
o'Porto Bessa Leite Complex | Rua António Bessa Leite, 1430 - 1º Esq.
4150-074 Porto
www.apcergroup.com

Acreditação FSC-ACC-044
Accreditation FSC-ACC-044



ARTÓRIO Autenticação Digital Código: 85652008204617943981-1
Data: 20/08/2020 12:36:10
Valor Total do Ato: R\$ 4,56



Cartório Azevedo Bastos
Av. Presidente Epitácio Pessoa - 1145
Bairro dos Estados, João Pessoa - PB
(83) 3244-5404 - cartorio@azevedobastos.net.br

Bel. Valber Azevedo de Miranda Cavalcanti
TJJPB

REPÚBLICA FEDERATIVA DO BRASIL
ESTADO DA PARAÍBA
CARTÓRIO AZEVEDO BASTOS
FUNDADO EM 1888

PRIMEIRO REGISTRO CIVIL DE NASCIMENTO E ÓBITOS E PRIVATIVO DE CASAMENTOS, INTERDIÇÕES E TUTELAS DA COMARCA DE JOÃO PESSOA

Av. Epitácio Pessoa, 1145 Bairro dos Estados 58030-00, João Pessoa PB
Tel.: (83) 3244-5404 / Fax: (83) 3244-5484
<http://www.azevedobastos.not.br>
E-mail: cartorio@azevedobastos.not.br



DECLARAÇÃO DE SERVIÇO DE AUTENTICAÇÃO DIGITAL

O Bel. Válber Azevêdo de Miranda Cavalcanti, Oficial do Primeiro Registro Civil de Nascimentos e Óbitos e Privativo de Casamentos, Interdições e Tutelas com atribuição de autenticar e reconhecer firmas da Comarca de João Pessoa Capital do Estado da Paraíba, em virtude de Lei, etc...

DECLARO ainda que, para garantir transparência e segurança jurídica de todos os atos oriundos da atividade Notarial e Registral no Estado da Paraíba, foi instituído pela Lei Nº 10.132, de 06 de novembro de 2013, a aplicação obrigatória de um Selo Digital de Fiscalização Extrajudicial em todos os atos de notas e registro, composto de um código único (por exemplo: Selo Digital: ABC12345-X1X2) e dessa forma, cada autenticação processada pela nossa Serventia pode ser verificada e confirmada tantas vezes quanto for necessário através do site do Tribunal de Justiça do Estado da Paraíba, endereço <https://corregedoria.tjpb.jus.br/selo-digital/>.

A autenticação digital do documento faz prova de que, na data e hora em que ela foi realizada, a empresa MIRANTI MOVEIS PARA ESCRITORIO LTDA tinha posse de um documento com as mesmas características que foram reproduzidas na cópia autenticada, sendo da empresa MIRANTI MOVEIS PARA ESCRITORIO LTDA a responsabilidade, única e exclusiva, pela idoneidade do documento apresentado a este Cartório.

Nesse sentido, declaro que a MIRANTI MOVEIS PARA ESCRITORIO LTDA assumiu, nos termos do artigo 8º, §1º, do Decreto nº 10.278/2020, que regulamentou o artigo 3º, inciso X, da Lei Federal nº 13.874/2019 e o artigo 2º-A da Lei Federal 12.682/2012, a responsabilidade pelo processo de digitalização dos documentos físicos, garantindo perante este Cartório e terceiros, a sua autoria e integridade.

De acordo com o disposto no artigo 2º-A, §7º, da Lei Federal nº 12.682/2012, o documento em anexo, identificado individualmente em cada Código de Autenticação Digital ou na referida sequência, poderá ser reproduzido em papel ou em qualquer outro meio físico.

Esta DECLARAÇÃO foi emitida em **09/11/2021 08:32:09 (hora local)** através do sistema de autenticação digital do Cartório Azevedo Bastos, de acordo com o Art. 1º, 10º e seus §§ 1º e 2º da MP 2200/2001, como também, o documento eletrônico autenticado contendo o Certificado Digital do titular do Cartório Azevedo Bastos, poderá ser solicitado diretamente a empresa MIRANTI MOVEIS PARA ESCRITORIO LTDA ou ao Cartório pelo endereço de e-mail autentica@azevedobastos.not.br Para informações mais detalhadas deste ato, acesse o site <https://autdigital.azevedobastos.not.br> e informe o Código de Autenticação Digital

Esta Declaração é válida por **tempo indeterminado** e está disponível para consulta em nosso site.

¹Código de Autenticação Digital: 85652008204617943981-1

²Legislações Vigentes: Lei Federal nº 8.935/94, Lei Federal nº 10.406/2002, Medida Provisória nº 2200/2001, Lei Federal nº 13.105/2015, Lei Estadual nº 8.721/2008, Lei Estadual nº 10.132/2013, Provimento CGJ Nº 003/2014 e Provimento CNJ Nº 100/2020.

O referido é verdade, dou fé.

CHAVE DIGITAL

00005b1d734fd94f057f2d69fe6bc05b82b3de01f2e50d95f2855a363a1ec44a050d71826e3b37d58a872c16a236b54264720f0c63ab68a5d5ad90b09ada0f637439aebdba054f0d586d486ef2aff185



Presidência da República
Casa Civil
Medida Provisória Nº 2.200-2,
de 24 de agosto de 2001.





Laboratório de Ensaio Acreditado pela Cgcre de acordo com a ABNT NBR ISO/IEC 17025, sob o n° CRL-01307
A Cgcre é signatária do Acordo de Reconhecimento Mútuo da ILAC – International Laboratory Accreditation Cooperation

RELATÓRIO DE ENSAIO

MATERIAL METÁLICO

FABRICANTE: **MIRANTI MÓVEIS PARA ESCRITÓRIO LTDA**
Estrada Valentin Venturin, 325 – Santa Catarina
95.032-450 – Caxias do Sul -RS
A/C: Leandro Possenti
Telefone: (54) 3535-0333
E-mail: miranti@miranti.com.br / qualidade@grupomiranti.com.br
Ref.: (PJ100-036985)

1. IDENTIFICAÇÃO DA(S) AMOSTRA(S)

2 (duas) amostras identificadas pelo interessado como: Tubo de aço com solda
Material recebido no laboratório em 08/10/2018 e liberado para ensaio em 09/10/2018.

2. MÉTODO / ESPECIFICAÇÕES

NBR 8094:1983 - Material metálico revestido e não revestido - Corrosão por exposição à névoa salina - Método de ensaio.

NBR 8095:2015 - Material metálico revestido e não revestido - Corrosão por exposição à atmosfera úmida saturada - Método de ensaio

NBR ISO 4628:2015 - Tintas e vernizes — Avaliação da degradação de revestimento — Designação da quantidade e tamanho dos defeitos e da intensidade de mudanças uniformes na aparência - Parte 3: Avaliação do grau de enferrujamento

NBR 5841:2015 - Determinação do grau de empolamento de superfícies pintadas

Os resultados apresentados no presente documento referem-se exclusivamente a(s) amostra(s) ensaiada(s).
A reprodução deste documento somente poderá ser feita na íntegra e sua utilização para fins promocionais depende de autorização prévia.

SÃO PAULO: Rua Antônio Nagib Ibrahim, 544 - S.P. - CEP 05036-060 - FONE (11) 3611-0833 - FAX (11) 3611-0170
Filiais: SP: Bauri - Campinas - Santos - São José dos Campos - RJ: Macaé - Rio de Janeiro
www.falcaobauer.com.br - bauer@falcaobauer.com.br

Confira os dados do ato em: <https://selodigital.tjpb.jus.br> ou Consulte o Documento em: <https://azevedobastos.not.br/documento/8565160322583096117>



CARTÓRIO
Autenticação Digital Código: 8565160322583096117-1
Data: 16/03/2022 17:01:52
Valor Total do Ato: R\$ 5,02
Selo Digital Tipo Normal C: AMR66616-3OAZ;



Cartório Azevêdo Bastos
Av. Presidente Epitácio Pessoa - 1145
Bairro dos Estados, João Pessoa - PB
(83) 3244-5404 - cartorio@azevedobastos.not.br
<https://azevedobastos.not.br>

Válber Azevêdo de M. Cavalcanti
Titular



507
A

O presente documento digital foi conferido com o original e assinado digitalmente por ADAUTO JOSÉ FERNANDES RIBEIRO, em quarta-feira, 16 de março de 2022 17:15:28 GMT-03:00, CNS: 06.870-0 - Cartório Azevêdo Bastos - 1º Ofício de Registro Civil das Pessoas Naturais e de Interdições e Tutelas, nos termos da medida provisória N. 2.200-2 de 24 de agosto de 2001. Sua autenticidade deverá ser confirmada no endereço eletrônico www.cenad.org.br/autenticidade. O presente documento digital pode ser convertido em papel por meio de autenticação no Tabelionato de Notas. Provisório nº 100/2020 CNJ - artigo 22.

Laboratório de Ensaio Acreditado pela Cgcre de acordo com a ABNT NBR ISO/IEC 17025, sob o nº CRL-01307
A Cgcre é signatária do Acordo de Reconhecimento Mútuo da ILAC – International Laboratory Accreditation Cooperation

3. RESULTADOS OBTIDOS

3.1. Ensaio resistência à corrosão por exposição em câmara de névoa salina

Mesa		
Tempo de exposição (Horas)	Grau de empolamento conforme a Norma NBR 5841:2015	Grau de enferrujamento conforme a norma NBR ISO 4628-3:2015
1200	d ₀ / t ₀	Ri 0

Grau de empolamento quando a densidade de distribuição das bolhas conforme a Norma NBR 5841:2015
d₀ = Isento de bolhas

Grau de empolamento quando ao tamanho das bolhas conforme a Norma NBR 5841:2015
t₀ = Isento de bolhas

Grau de enferrujamento conforme a Norma NBR ISO 4628-3:2015
Ri 0 = 0% de área enferrujada



Foto 1 – Amostra antes do ensaio



Foto 2 – Amostra após o ensaio

3.2. Ensaio resistência à corrosão por exposição à atmosfera úmida saturada

Tempo de exposição (horas)	Grau de empolamento conforme a Norma NBR 5841:2015	Grau de enferrujamento conforme a norma NBR ISO 4628-3:2015
1200	d ₀ / t ₀	Ri 0

Grau de empolamento quando a densidade de distribuição das bolhas conforme a Norma NBR 5841:2015
d₀ = Isento de bolhas

Grau de empolamento quando ao tamanho das bolhas conforme a Norma NBR 5841:2015
t₀ = Isento de bolhas

Grau de enferrujamento conforme a Norma NBR ISO 4628-3:2015
Ri 0 = 0% de área enferrujada



Foto 3 – Amostra antes do ensaio



Foto 4 – Amostra após o ensaio

Os resultados apresentados no presente documento referem-se exclusivamente a(s) amostra(s) ensaiada(s).
A reprodução deste documento somente poderá ser feita na íntegra e sua utilização para fins promocionais depende de autorização prévia.

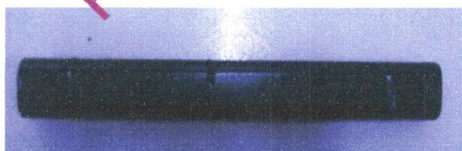
SÃO PAULO: Rua Antônio Nagib Ibrahim, 544 - S.P. - CEP 05036-060 - FONE (11) 3611-0833 - FAX (11) 3611-0170
Filiais: SP: Bauru - Campinas - Santos - São José dos Campos - RJ: Macaé - Rio de Janeiro
www.falcaobauer.com.br - bauer@falcaobauer.com.br

Confira os dados do ato em: <https://selodigital.tjpb.jus.br> ou Consulte o Documento em: <https://azevedobastos.not.br/documento/85651603222583096117>

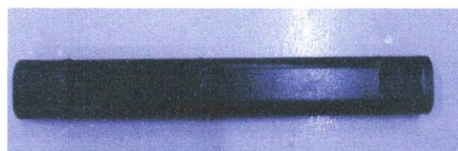

CARTÓRIO
Autenticação Digital Código: 85651603222583096117-2
Data: 16/03/2022 17:01:52
Valor Total do Ato: R\$ 5,02
Selo Digital Tipo Normal C: AMR66617-P6C0;



Cartório Azevêdo Bastos
Av. Presidente Epitácio Pessoa - 1145
Bairro dos Estados, João Pessoa - PB
(83) 3244-5404 - cartorio@azevedobastos.not.br
<https://azevedobastos.not.br>

Válber Azevêdo de M. Cavalcanti
Titular



Laboratório de Ensaio Acreditado pela Cgcre de acordo com a ABNT NBR ISO/IEC 17025, sob o nº CRL-01307
A Cgcre é signatária do Acordo de Reconhecimento Mútuo da ILAC – International Laboratory Accreditation Cooperation

4. DATA DO ENSAIO

Ensaio realizado em 11/10/2018 a 30/11/2018.

São Paulo, 26 de dezembro de 2018.

L. A. FALCÃO BAUER LTDA
Centro Tecnológico de Controle da Qualidade

MATHEUS RODRIGUES DA FONSECA
Supervisor de Laboratório

L. A. FALCÃO BAUER LTDA
Centro Tecnológico de Controle da Qualidade

BRUNO GIOVANNELLI
Gerente de Unidade

**Este documento é propriedade de
MIRANTI MÓVEIS PARA ESCRITÓRIO LTDA.
Sua reprodução só é permitida com
expressa autorização.
PROIBIDA REPRODUÇÃO**

PRM

Os resultados apresentados no presente documento referem-se exclusivamente a(s) amostra(s) ensaiada(s).
A reprodução deste documento somente poderá ser feita na íntegra e sua utilização para fins promocionais depende de autorização prévia.

SÃO PAULO: Rua Antônio Nagib Ibrahim, 544 - S.P. - CEP 05036-060 - FONE (11) 3611-0833 - FAX (11) 3611-0170
Filiais: SP: Bauru - Campinas - Santos - São José dos Campos - RJ: Macaé - Rio de Janeiro
www.falcaobauer.com.br - bauer@falcaobauer.com.br

Confira os dados do ato em: <https://selodigital.tjpb.jus.br> ou Consulte o Documento em: <https://azevedobastos.not.br/documenta/8565160322583096117>



CARTÓRIO
Autenticação Digital Código: 8565160322583096117-3
Data: 16/03/2022 17:01:52
Valor Total do Ato: R\$ 5,02
Selo Digital Tipo Normal C: AMR66618-JBEM;



Cartório Azevêdo Bastos
Av. Presidente Epitácio Pessoa - 1145
Beiro dos Estado, João Pessoa - PB
(83) 3244-5404 - cartorio@azevedobastos.not.br
<https://azevedobastos.not.br>

Válber Azevêdo de M. Cavalcanti
Titular



O presente documento digital foi conferido com o original e assinado digitalmente por ADAUTO JOSÉ FERNANDES RIBEIRO, em quarta-feira, 16 de março de 2022 17:15:28 GMT-03:00, CNS: 06.870-0 - Cartório Azevêdo Bastos - 1º Ofício de Registro Civil das Pessoas Naturais e de Interdições e Tutel/PB, nos termos da medida provisória N. 2.200-2 de 24 de agosto de 2001. Sua autenticidade deverá ser confirmada no endereço eletrônico www.cenad.org.br/autenticidade. O presente documento digital pode ser convertido em papel por meio de autenticação no Tabelionato de Notas. Provisão nº 100/2020 CNJ - artigo 22.

510
A

REPÚBLICA FEDERATIVA DO BRASIL
ESTADO DA PARAÍBA
CARTÓRIO AZEVEDO BASTOS
FUNDADO EM 1888
PRIMEIRO REGISTRO CIVIL DE NASCIMENTO E ÓBITOS E PRIVATIVO DE CASAMENTOS, INTERDIÇÕES E TUTELAS DA COMARCA DE
JOÃO PESSOA

Av. Epitácio Pessoa, 1145 Bairro dos Estados 58030-00, João Pessoa PB
Tel.: (83) 3244-5404 / Fax: (83) 3244-5484
<http://www.azevedobastos.not.br>
E-mail: cartorio@azevedobastos.not.br



DECLARAÇÃO DE SERVIÇO DE AUTENTICAÇÃO DIGITAL

O Bel. Válber Azevêdo de Miranda Cavalcanti, Oficial do Primeiro Registro Civil de Nascimentos e Óbitos e Privativo de Casamentos, Interdições e Tutelas com atribuição de autenticar e reconhecer firmas da Comarca de João Pessoa Capital do Estado da Paraíba, em virtude de Lei, etc...

DECLARO ainda que, para garantir transparência e segurança jurídica de todos os atos oriundos da atividade Notarial e Registral no Estado da Paraíba, foi instituído pela Lei Nº 10.132, de 06 de novembro de 2013, a aplicação obrigatória de um Selo Digital de Fiscalização Extrajudicial em todos os atos de notas e registro, composto de um código único (por exemplo: Selo Digital: ABC12345-X1X2) e dessa forma, cada autenticação processada pela nossa Serventia pode ser verificada e confirmada tantas vezes quanto for necessário através do site do Tribunal de Justiça do Estado da Paraíba, endereço <https://corregedoria.tjpb.jus.br/selo-digital/>.

A autenticação digital do documento faz prova de que, na data e hora em que ela foi realizada, a empresa MIRANTI MOVEIS PARA ESCRITORIO LTDA tinha posse de um documento com as mesmas características que foram reproduzidas na cópia autenticada, sendo da empresa MIRANTI MOVEIS PARA ESCRITORIO LTDA a responsabilidade, única e exclusiva, pela idoneidade do documento apresentado a este Cartório.

Nesse sentido, declaro que a MIRANTI MOVEIS PARA ESCRITORIO LTDA assumiu, nos termos do artigo 8º, §1º, do Decreto nº 10.278/2020, que regulamentou o artigo 3º, inciso X, da Lei Federal nº 13.874/2019 e o artigo 2º-A da Lei Federal 12.682/2012, a responsabilidade pelo processo de digitalização dos documentos físicos, garantindo perante este Cartório e terceiros, a sua autoria e integridade.

De acordo com o disposto no artigo 2º-A, §7º, da Lei Federal nº 12.682/2012, o documento em anexo, identificado individualmente em cada Código de Autenticação Digital¹ ou na referida sequência, poderá ser reproduzido em papel ou em qualquer outro meio físico.

Esta DECLARAÇÃO foi emitida em **14/04/2022 08:29:31 (hora local)** através do sistema de autenticação digital do Cartório Azevedo Bastos, de acordo com o Art. 1º, 10º e seus §§ 1º e 2º da MP 2200/2001, como também, o documento eletrônico autenticado contendo o Certificado Digital do titular do Cartório Azevedo Bastos, poderá ser solicitado diretamente a empresa MIRANTI MOVEIS PARA ESCRITORIO LTDA ou ao Cartório pelo endereço de e-mail autentica@azevedobastos.not.br Para informações mais detalhadas deste ato, acesse o site <https://autdigital.azevedobastos.not.br> e informe o Código de Autenticação Digital

Esta Declaração é válida por **tempo indeterminado** e está disponível para consulta em nosso site.

¹Código de Autenticação Digital: 85651603222583096117-1 a 85651603222583096117-3

²Legislações Vigentes: Lei Federal nº 8.935/94, Lei Federal nº 10.406/2002, Medida Provisória nº 2200/2001, Lei Federal nº 13.105/2015, Lei Estadual nº 8.721/2008, Lei Estadual nº 10.132/2013, Provimento CGJ Nº 003/2014 e Provimento CNJ Nº 100/2020.

O referido é verdade, dou fé.

CHAVE DIGITAL

00005b1d734fd94f057f2d69fe6bc05b8b135b3db584a981330643452b752bdf310d47d84904d6360c5dd98d5bfb86f3c1514a2fc09245e74b31a0e30875
d2077439aebdba054f0d586d486ef2aff185



Presidência da República
Casa Civil
Medida Provisória Nº 2.200-2,
de 24 de agosto de 2001.



A

SII
087

RELATÓRIO DE ENSAIO Nº MET/L-252.201/1/A/14
AMOSTRA METÁLICA REVESTIDA

INTERESSADO: **MIRANTI MOVEIS PARA ESCRITORIO LTDA**
Estrada Valentin Venturin 325 – Monte Berico.
95032-450 – Caxias do Sul (RS)
Ref.: (73.103)

1. IDENTIFICAÇÃO DA (S) AMOSTRA (S)

01 (uma) amostra metálica identificada pelo interessado como: chapa metálica 100x150mm, peças metálicas de móveis e cadeiras, recebida no laboratório em 22/09/2014 e liberada para ensaio em 22/09/2014.
Identificação Interna: L-0142846.

2. METODOLOGIA (S) UTILIZADA (S)

NBR 8096: 1983 – Material Metálico Revestido e Não Revestido – Corrosão por Exposição ao Dióxido de Enxofre (SO₂).

3. RESULTADOS OBTIDOS

Exposição ao Dióxido De Enxofre

Período	Avaliação
34º Ciclo (816 horas)	Sem produtos de corrosão no metal base, classificado como grau F0, segundo a norma NBR 5770 e sem empolamento da película de tinta, classificado como grau d0/t0, segundo a norma NBR 5841.

Fotografia nº 1 – Antes do ensaio

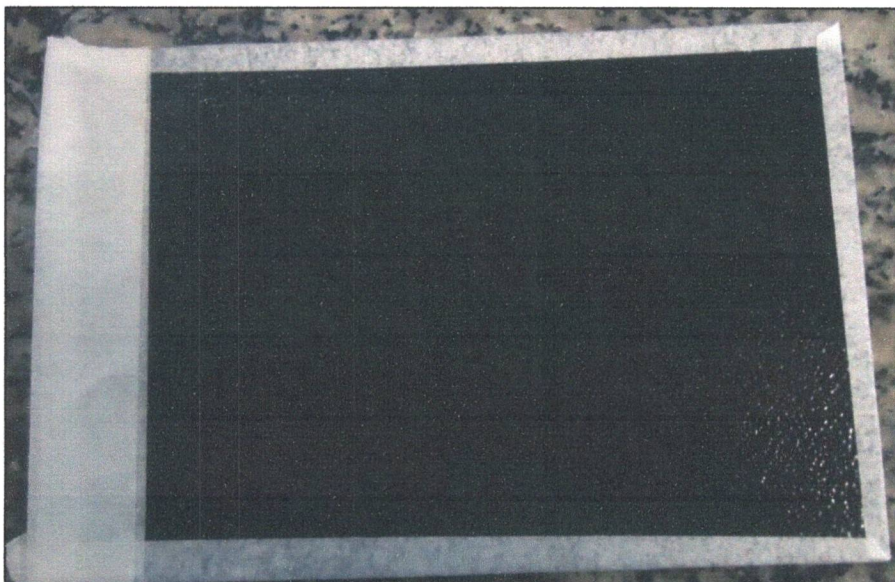

Os resultados apresentados no presente documento referem-se exclusivamente a(s) amostra(s) ensaiada(s).
A reprodução desse documento somente poderá ser feita na íntegra e sua utilização para fins promocionais depende de autorização prévia.

SÃO PAULO: Rua Aquinos, 111 - S.P. - CEP 05036-070 - FONE (11) 3611-0833 - FAX (11) 3611-0170
Filiais: SP: Bauri - Campinas - Santos - São José dos Campos - RJ: Macaé - Rio de Janeiro
www.falcaobauer.com.br - bauer@falcaobauer.com.br

M

Documento Autenticado Digitalmente de acordo com os artigos 1º, 3º e 7º inc. V 8º, 41 e 52 da Lei Federal 8.935/1994 e Art. 6º inc. XII da Lei Estadual 5.721/2008 autêntico a presente imagem digitalizada, reprodução fiel do documento apresentado e conferido neste ato. O referido é verdade. Dou fé. ***** Confira os dados do ato em: https://selodigital.tjpb.jus.br ou Consulte o Documento em: https://azevedobastos.not.br/documento/85652708205660833403



CARTÓRIO Autenticação Digital Código: 85652708205660833403-1
Data: 27/08/2020 14:45:21
Valor Total do Ato: R\$ 4,56
Selo Digital Tipo Normal C: AKK57745-Y8LW;



CNPJ: 06.870-4

Cartório Azevedo Bastos
Av. Presidente Epitácio Pessoa - 1145
Balro dos Estado, João Pessoa - PB
(83) 3244-5404 - cartorio@azevedobastos.not.br
https://azevedobastos.not.br

Bel. Válber Azevedo da Miranda Cavalcanti
Titular

TJPB



Fotografia nº 2 – Após o ensaio

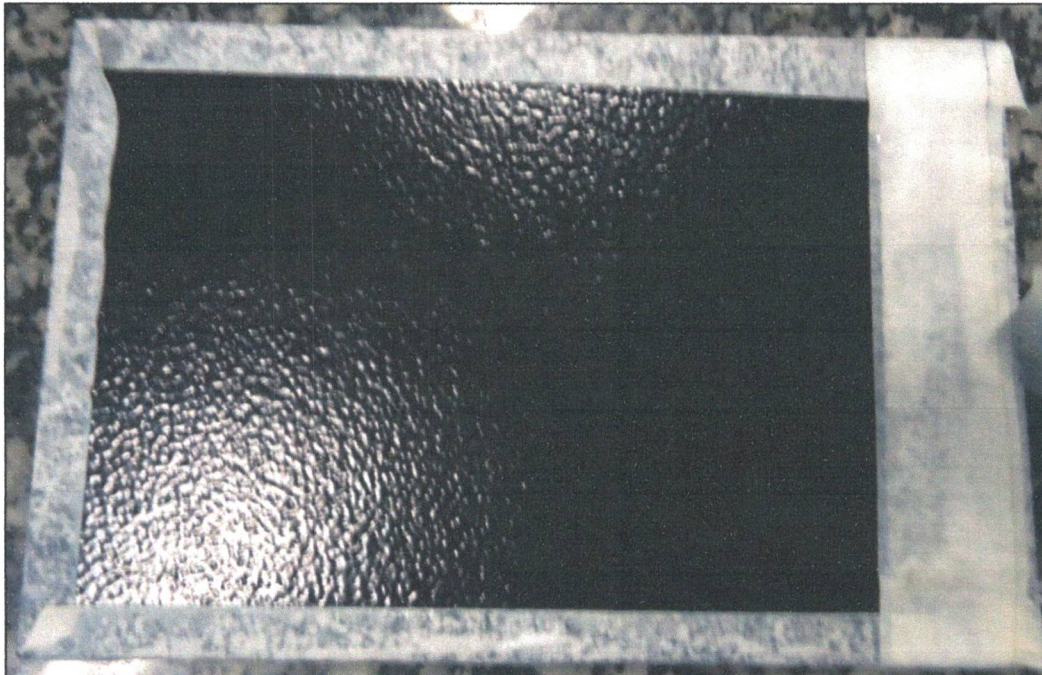

4. OBSERVAÇÃO

Este relatório cancela e substitui o de nº MET/L-252.201/1/14 emitido em 14/11/2014.

5. DATA DO (S) ENSAIO (S)

Ensaio realizado em 25/09/2014 a 12/11/2014.

São Paulo, 17 de novembro de 2014.

L.A. FALCÃO BAUER LTDA.
Centro Tecnológico de Controle da Qualidade

BRUNO GIOVANNELLI
COORDENADOR DE LABORATÓRIO
CREA nº 5063607379

PLC

L.A. FALCÃO BAUER LTDA.
Centro Tecnológico de Controle da Qualidade

EDUARDO MARQUES
GERENTE DE UNIDADE
CREA nº 0601066201

Os resultados apresentados no presente documento referem-se exclusivamente a(s) amostra(s) ensaiada(s).
A reprodução desse documento somente poderá ser feita na íntegra e sua utilização para fins promocionais depende de autorização prévia.

SÃO PAULO: Rua Aquinos, 111 - S.P. - CEP 05036-070 - FONE (11) 3611-0833 - FAX (11) 3611-0170
Filiais: SP: Bauru - Campinas - Santos - São José dos Campos - RJ: Macaé - Rio de Janeiro
www.falcaobauer.com.br - bauer@falcaobauer.com.br

512
M

Documento Autenticado Digitalmente de acordo com os artigos 1º, 3º e 7º inc. V 8º, 41 e 52 da Lei Federal 8.935/1994 e Art. 6º Inc. XII da Lei Estadual 8.721/2008 autêntico a presente imagem digitalizada, reprodução fiel do documento apresentado e conferido neste ato. O referido é verdade. Dou fé. ***** Confira os dados do ato em: https://selodigital.tjpb.jus.br ou Consulte o Documento em: https://azevedobastos.not.br/documento/85652708205660833403



CARTÓRIO Autenticação Digital Código: 85652708205660833403-2
Data: 27/08/2020 14:45:21
Valor Total do Ato: R\$ 4,56
Selo Digital Tipo Normal C: AKK57746-V9MQ;



CNJ: 06.870-0

Cartório Azevêdo Bastos
Av. Presidente Epitácio Pessoa - 1145
Baixo dos Estados, João Pessoa - PB
(83) 3244-5404 - cartorio@azevedobastos.not.br
https://azevedobastos.not.br

Bel. Válber Azevedo de Miranda Cavalcanti
Titular

TJPB



REPÚBLICA FEDERATIVA DO BRASIL
ESTADO DA PARAÍBA
CARTÓRIO AZEVEDO BASTOS
FUNDADO EM 1888

PRIMEIRO REGISTRO CIVIL DE NASCIMENTO E ÓBITOS E PRIVATIVO DE CASAMENTOS, INTERDIÇÕES E TUTELAS DA COMARCA DE JOÃO PESSOA

Av. Epitácio Pessoa, 1145 Bairro dos Estados 58030-00, João Pessoa PB
Tel.: (83) 3244-5404 / Fax: (83) 3244-5484
<http://www.azevedobastos.not.br>
E-mail: cartorio@azevedobastos.not.br



DECLARAÇÃO DE SERVIÇO DE AUTENTICAÇÃO DIGITAL

O Bel. Válber Azevêdo de Miranda Cavalcanti, Oficial do Primeiro Registro Civil de Nascimentos e Óbitos e Privativo de Casamentos, Interdições e Tutelas com atribuição de autenticar e reconhecer firmas da Comarca de João Pessoa Capital do Estado da Paraíba, em virtude de Lei, etc...

DECLARO ainda que, para garantir transparência e segurança jurídica de todos os atos oriundos da atividade Notarial e Registral no Estado da Paraíba, foi instituído pela Lei Nº 10.132, de 06 de novembro de 2013, a aplicação obrigatória de um Selo Digital de Fiscalização Extrajudicial em todos os atos de notas e registro, composto de um código único (por exemplo: Selo Digital: ABC12345-X1X2) e dessa forma, cada autenticação processada pela nossa Serventia pode ser verificada e confirmada tantas vezes quanto for necessário através do site do Tribunal de Justiça do Estado da Paraíba, endereço <https://corregedoria.tjpb.jus.br/selo-digital/>.

A autenticação digital do documento faz prova de que, na data e hora em que ela foi realizada, a empresa MIRANTI MOVEIS PARA ESCRITORIO LTDA tinha posse de um documento com as mesmas características que foram reproduzidas na cópia autenticada, sendo da empresa MIRANTI MOVEIS PARA ESCRITORIO LTDA a responsabilidade, única e exclusiva, pela idoneidade do documento apresentado a este Cartório.

Nesse sentido, declaro que a MIRANTI MOVEIS PARA ESCRITORIO LTDA assumiu, nos termos do artigo 8º, §1º, do Decreto nº 10.278/2020, que regulamentou o artigo 3º, inciso X, da Lei Federal nº 13.874/2019 e o artigo 2º-A da Lei Federal 12.682/2012, a responsabilidade pelo processo de digitalização dos documentos físicos, garantindo perante este Cartório e terceiros, a sua autoria e integridade.

De acordo com o disposto no artigo 2º-A, §7º, da Lei Federal nº 12.682/2012, o documento em anexo, identificado individualmente em cada Código de Autenticação Digital¹ ou na referida sequência, poderá ser reproduzido em papel ou em qualquer outro meio físico.

Esta DECLARAÇÃO foi emitida em **14/07/2021 11:48:03 (hora local)** através do sistema de autenticação digital do Cartório Azevedo Bastos, de acordo com o Art. 1º, 10º e seus §§ 1º e 2º da MP 2200/2001, como também, o documento eletrônico autenticado contendo o Certificado Digital do titular do Cartório Azevedo Bastos, poderá ser solicitado diretamente a empresa MIRANTI MOVEIS PARA ESCRITORIO LTDA ou ao Cartório pelo endereço de e-mail autentica@azevedobastos.not.br Para informações mais detalhadas deste ato, acesse o site <https://autdigital.azevedobastos.not.br> e informe o Código de Autenticação Digital

Esta Declaração é válida por **tempo indeterminado** e está disponível para consulta em nosso site.

¹**Código de Autenticação Digital:** 85652708205660833403-1 a 85652708205660833403-2

²**Legislações Vigentes:** Lei Federal nº 8.935/94, Lei Federal nº 10.406/2002, Medida Provisória nº 2200/2001, Lei Federal nº 13.105/2015, Lei Estadual nº 8.721/2008, Lei Estadual nº 10.132/2013, Provimento CGJ Nº 003/2014 e Provimento CNJ Nº 100/2020.

O referido é verdade, dou fé.

CHAVE DIGITAL

00005b1d734fd94f057f2d69fe6bc05b93c1caf538d78108b9d4afc84739fc7f5ab5d119213bfd1fe9517187f2a36eca8d57a6f739ef5855f6e13fffd645dd767439aebdba054fd0d586d486ef2aff185

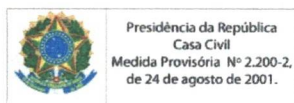

514
 [Handwritten signature]

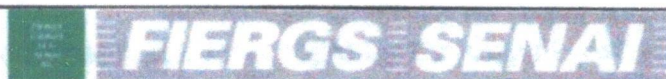

CENTRO TECNOLÓGICO DO MOBILIÁRIO - CETEMO

Av. Pres. Costa e Silva, 571
 CEP 95700-000 - Bento Gonçalves - RS - Brasil
 Fone: (54) 3449-3500 - Fax: (54) 3449-3513
laboratorio.cetemo@senairs.org.br

LABORATÓRIO DE CONTROLE DE QUALIDADE

RECEBIMENTO Nº: 1040/14 de 03/09/2014

Proposta nº: 418/14

Interessados: Miranti Móveis para Escritório Ltda.
 CNPJ: 04.627.625/0001-39 IE: 029/90378800
 Rua Luiz Rossato Primo, 875
 95098-650-Caxias do Sul-RS
 (54) 3213- 4202



ENSAIOS EM TINTA APLICADA

1 - DESCRIÇÃO E IDENTIFICAÇÃO DA AMOSTRA:
 AMOSTRA 01: Peças metálicas de móveis e cadeiras.

2 - AMOSTRAGEM:
 A coleta, amostragem e identificação são de responsabilidade do cliente.

3 - NATUREZA DO TRABALHO:
 Através da realização destes ensaios pretende-se avaliar o desempenho da amostra, realizado de acordo com normas descritas no item 4.3.

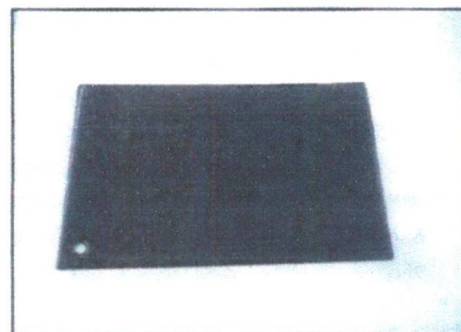

4 - PROCEDIMENTO:

4.1 - PREPARAÇÃO DA AMOSTRA:
 A amostra foi preparada pelo cliente.

4.2 - CONDICIONAMENTO DA AMOSTRA:
 Os corpos-de-prova foram acondicionados por um período de 24 horas antes do ensaio nas condições de (23±2) °C de temperatura e (50±5) % de umidade relativa.

[Handwritten signature]

CARTÓRIO AZEVEDO BASTOS 1º OFÍCIO DE REGISTRO CIVIL DAS PESSOAS NATURAIS
 E TABELIONATO DE NOTAS - Código CNJ 06.870-8
 Av. Presidente Epitácio Pessoa, 1145 - Bairro São Bláscas - João Pessoa/PB - CEP 53030-330 @ www.azevedobastos.rrf.br - Tel: (33) 3364-0404 - Fax: (33) 3364-0404

Autenticação Digital
 De acordo com os artigos 1º, 9º e 7º inc. V 8º, 41 e 52 da Lei Federal 8.935/1994 e Art. 6º Inc. XII da Lei Estadual 8.721/2008 autêntico e presente imagem digitalizada, reprodução fiel do documento apresentado e conferido neste ato. O referido é verdade. Dou fé.

Cód. Autenticação: 85651102191559550761-1; **Data:** 11/02/2019 16:03:35

Selo Digital de Fiscalização Tipo Normal C: AID21003-IFU6;
 Valor Total do Ato: R\$ 4,42
 Confira os dados do ato em: <https://selodigital.tjpb.jus.br>

Valber Azevedo de Miranda Cavalcanti
 Titular

...derá ser total e depende de aprovação por escrito do laboratório.

SIS
A7.

4.3 - MÉTODO DE ENSAIO:

O desenvolvimento dos ensaios foi conforme as normas:

- **ASTM D 523/2014** – Standard Test Method for Specular Gloss;
- **ASTM D 2794/1993 (reaprovada 2010)** – Standard Test Method for Resistance of Organic Coating to the Effects of Rapid Deformation (Impact);
- **ASTM D 522/2013** – Standard Test Methods for Mandrel Bend of Attached Organic Coatings (Method A);
- **NBR 10545/1988** – Tintas – Determinação da flexibilidade por mandril cônico;
- **NBR 10443/08** – Tintas e Vernizes – Determinação da espessura da Película Seca sobre superfícies rugosas - Método B – Magneto Indutivo e Correntes Parasitas;
- **NBR 11003/2009** – Tintas – Determinação da aderência;
- **NBR 8094/83** – Material Metálico Revestido e Não Revestido – Corrosão por Exposição à Névoa Salina;
- **NBR 8095/83** – Material metálico revestido e não revestido – Corrosão por exposição à atmosfera úmida saturada.

4.3.1 – DETERMINAÇÃO DO BRILHO (ASTM D 523) - (PRI 632/447 – 3ªEd. Rev. 01):

Realizada a medição de brilho do acabamento com um medidor de brilho com geometria de 20°, 60° e 85°.

4.3.2 - DETERMINAÇÃO DA RESISTÊNCIA AO IMPACTO (ASTM D 2794) - (PRI 632/489 – 1ªEd. Rev. 03):

Um peso cilíndrico é deixado cair de uma determinada altura, através de um tubo guia, sobre a amostra. Então é determinado o valor de kg.m requeridos para produzir rachaduras no revestimento deformado.

4.3.3 - FLEXIBILIDADE MANDRIL CÔNICO (Método A) - (PRI 632/490 – 1ªEd. Rev. 02):

Fixar o corpo-de-prova pela sua maior dimensão, com a face pintada voltada para o rolete do mandril cônico utilizando o prensa-chapa, de modo que este fique junto à extremidade do diâmetro menor do tronco do cone. Mover a alavanca com velocidade uniforme para dobrar o corpo-de-prova em um ângulo de aproximadamente 180°. O tempo para completar a dobra deve ser de 15 a 20 segundos. Imediatamente após o dobramento, retornar a alavanca para a posição inicial e verificar a olho nu a presença de fissuras na película. Medir a distância máxima das fissuras a partir da extremidade de menor diâmetro do tronco do cone.

4.3.4 - DETERMINAÇÃO DA ESPESSURA DA PELÍCULA SECA SOBRE SUPERFÍCIES RUGOSAS (PRI 632/467 – 1ª Ed. Revisão 06):

São realizadas doze medidas e são descartados o menor e o maior valor.

Conforme descrito na NBR 10443/08 para espessuras acima de 40 µm após a medição é utilizado um fator de redução da espessura de 25 µm. O mesmo é utilizado no valor médio da amostra, valor mínimo e valor máximo de espessura.

4.3.4.1 - EQUIPAMENTO DE ENSAIO:

- Medidor de espessura de camada digital (4440025555), nº de série 0486610, com certificado de calibração nº 4677/13, data de calibração 25/10/2013.



rá ser total e depende de aprovação por escrito do laboratório.

S16
af.

RELATÓRIO DE ENSAIO Nº 1040/14

4.3.5 - DETERMINAÇÃO DA ADERÊNCIA (PRI 632/444 – 2ª Ed. Revisão 04):

Método A - Corte em X, é utilizado para espessura de película seca maior ou igual a 70µm. Com um dispositivo de corte e um gabarito, são realizados cortes cruzados e interceptados ao meio, formando um X. Uma fita adesiva é aplicada sobre os cortes. Depois de 1 a 2 minutos a fita é retirada puxando-a em um ângulo próximo a 180°. A avaliação do resultado é realizada conforme tabela abaixo:

Destacamento na intersecção	
Y ₀	Nenhum destacamento na intersecção
Y ₁	Destacamento de 1mm a 2mm em um ou em ambos os lados na intersecção
Y ₂	Destacamento acima de 2mm até 4mm em um ou em ambos os lados na intersecção
Y ₃	Destacamento acima de 4mm até 6 mm em um ou em ambos os lados na intersecção
Y ₄	Destacamento acima de 6mm em um ou em ambos os lados na intersecção
Destacamento ao longo das incisões	
X ₀	Nenhum destacamento ao longo das incisões
X ₁	Destacamento de até 1mm ao longo das incisões
X ₂	Destacamento acima de 1mm até 2mm ao longo das incisões
X ₃	Destacamento acima de 2mm até 3mm ao longo das incisões
X ₄	Destacamento acima de 3mm ao longo das incisões

Método B - Corte em grade: Utilizado para espessura de película seca menor que 70µm. Com um dispositivo de corte e um gabarito, são realizados cortes cruzados em ângulo reto, formando uma grade. Uma fita adesiva é aplicada sobre a grade de cortes. Depois de 1 a 2 minutos a fita é retirada puxando-a em um ângulo próximo a 180°. A avaliação do resultado é realizada conforme tabela abaixo:

Destacamento na área quadriculada	
Gr ₀	Nenhuma área da película destacada
Gr ₁	Área da película destacada, cerca de 5% da área quadriculada
Gr ₂	Área da película destacada, cerca de 15% da área quadriculada
Gr ₃	Área da película destacada, cerca de 35% da área quadriculada
Gr ₄	Área da película destacada, cerca de 65% da área quadriculada

4.3.6 – RESISTÊNCIA A NÉVOA SALINA (PRI 632/427 – 7ª Ed. Revisão 08):

Consiste em expor os corpos-de-prova à névoa salina em câmara com condições controladas pelo nº de ciclos (1 ciclo = 24 horas) acordado entre o cliente e o laboratório, ou conforme descrito abaixo.

- **AVALIAÇÃO:** Avaliação visual quanto ao aparecimento de corrosão, manchas, etc.
- **ÁREA DOS CORPOS-DE-PROVA AVALIADA NO ENSAIO:** Toda a superfície, desconsiderando as extremidades, que foram isoladas com parafina.
- **CONDIÇÕES OBEDECIDAS:**
Temperatura no interior da câmara: (35±2) °C;
Solução salina pulverizada: - quantidade: 1,0 a 2,0 ml/h;
 - concentração de NaCl - cloreto de sódio: (5 ± 1) %.

Método de colocação dos corpos-de-prova: apoiado em material inerte com a superfície avaliada entre 15 e 30° com a vertical e paralela ao fluxo de névoa salina.

h

CARTÓRIO AZEVEDO BASTOS 1º OFÍCIO DE REGISTRO CIVIL DAS PESSOAS NATURAIS
 E TABELIONATO DE NOTAS – Código CNJ 06.876-8
 Av. Presidente Epitácio Pessoa, 116 - Barra dos Antas - João Pessoa/PB - CEP: 51039-310 - www.azevedobastos.com.br - Tel.: (33) 3345-5481 - Fax: (33) 3345-5482

Autenticação Digital
 De acordo com os artigos 1º, 9º e 7º inc. V 8º, 41 e 52 da Lei Federal 8.933/1994 e Art. 6º inc. XII da Lei Estadual 8.721/2008 autentico a presente imagem digitalizada, reprodução fiel do documento apresentado e conferido neste ato. O referido é verdade. Dou fé.

Cód. Autenticação: 85651102191559550761-3; Data: 11/02/2019 16:03:35

Selo Digital de Fiscalização Tipo Normal C: AID21001-N1XC;
 Valor Total do Ato: R\$ 4,42
 Confira os dados do ato em: <https://selodigital.tjpb.jus.br>

Valber Azevedo de Miranda Cavalcanti
 Titular

517
f.

RELATÓRIO DE ENSAIO Nº 1040/14

• **LIMPEZA DO CORPO-DE-PROVA:**

Antes do ensaio, o corpo-de-prova foi limpo com papel absorvente branco.

Após o término da exposição: o corpo-de-prova foi limpo com água limpa corrente a temperatura inferior a 38 °C.

4.3.7 - ENSAIO DE CÂMARA ÚMIDA (PRI 632/457 – 2ª Ed. Rev. 03):

Consiste em expor os corpos-de-prova à atmosfera saturada, com contínua condensação de água sobre os mesmos, pelo período acordado entre o Laboratório e o cliente.

- **AValiação:** Avaliação visual quanto ao aparecimento de corrosão, manchas, etc.
- **ÁREA DOS CORPOS-DE-PROVA AVALIADA NO ENSAIO:** Toda a superfície, desconsiderando as extremidades, que foram isoladas com parafina.

• **CONDIÇÕES OBEDECIDAS:**

Temperatura no interior da câmara: (40±3) °C;

Atmosfera no interior da câmara mantida saturada, com contínua condensação de água sobre os corpos-de-prova.

Método de colocação dos corpos-de-prova: apoiado em material inerte com a superfície avaliada entre 15 e 30° com a vertical e paralela ao fluxo de condensação de água.

• **LIMPEZA DO CORPO-DE-PROVA:**

Antes do ensaio, o corpo-de-prova foi limpo com papel absorvente branco.

Após o término da exposição: o corpo-de-prova foi limpo com água limpa corrente a temperatura inferior a 40 °C.

5 - RESULTADOS:

Ensaio realizado no período de 05/09 a 17/10/2014.

5.1 – BRILHO:

AMOSTRA	Geometria utilizada	UNIDADES DE BRILHO
01	20°	58

5.2 - RESISTÊNCIA AO IMPACTO:

AMOSTRA	Espessura da camada de tinta (µm)	Método utilizado	RESISTÊNCIA (kg.m)
01	222	Intrusão	0,32
		Extrusão	0,10

CARTÓRIO AZEVEDO BASTOS 1º OFÍCIO DE REGISTRO CIVIL DAS PESSOAS NATURAIS
E TABELIONATO DE NOTAS - Código CNJ 06.879-9
Av. Presidente Epitácio Pessoa, 1145 - Bairro dos Estados - João Pessoa/PB - CEP 53030-320 - www.azevedobastos.com.br - Tel.: (33) 3344-5484 - Fax: (33) 3344-5484

Autenticação Digital
De acordo com os artigos 1º, 9º e 7º inc. V 8º, 41 e 52 da Lei Federal 8.935/1994 e Art. 8º Inc. XII da Lei Estadual 8.721/2008 autentico a presente imagem digitalizada, reprodução fiel do documento apresentado e conferido neste ato. O referido é verdade. Dou fé

Cód. Autenticação: 85651102191559550761-4; Data: 11/02/2019 16:03:35

Selo Digital de Fiscalização Tipo Normal C: AID21000-KOYB;
Valor Total do Ato: R\$ 4,42

Confira os dados do ato em: <https://selodigital.tjpb.jus.br>

... será total e depende de aprovação por escrito do laboratório.

518
df

RELATÓRIO DE ENSAIO Nº 1040/14

5.3 – FLEXIBILIDADE MANDRIL CÔNICO NBR 10545 e ASTM D522:

AMOSTRA	Espessura da camada de tinta (µm)	Tamanho das fissuras (mm)	Alongamento (%)	Correção (%)	Cálculo do Alongamento (%)
01	222	39	2	0,02	14

5.4 – MEDIÇÃO DA ESPESSURA DA CAMADA DE TINTA EM SUBSTRATO DE BASE FERROSA:

Inspeção prévia da amostra: a amostra está de acordo com o especificado.
 A temperatura da superfície da amostra medida na realização do ensaio foi de 23 °C.
Obs.: Utilizada placa base do medidor de espessura de camada para ajuste do mesmo.

VALOR MÍNIMO MEDIDO (µm)**	VALOR MÁXIMO MEDIDO (µm)**	ESPESSURA MÉDIA (µm)**	INCERTEZA DE MEDIÇÃO (µm)*
190	254	222	16

* Incerteza de medição expandida baseada em uma incerteza padronizada combinada, multiplicada por um fator de abrangência k = 2, provendo um nível de confiança de aproximadamente 95,45%.
 ** Conforme descrito na NBR 10443/08 para espessuras acima de 40 µm após a medição é utilizado um fator de redução da espessura de 25 µm.

5.5 - DETERMINAÇÃO DA ADERÊNCIA:

AMOSTRA	Espessura da camada de tinta (µm)	Método utilizado	RESULTADO
01	222	Corte em X	X0/Y0

5.6 – RESISTÊNCIA À NÉVOA SALINA:

O ensaio foi realizado no período de 05/09/2014 a 17/10/2014 totalizando 1008 horas.

Inspeção prévia da amostra: Nada observado.

Características da solução pulverizada:

Data da medição	Quantidade recolhida (1,0 a 2,0 ml/h)	Massa específica (1,0243 a 1,0373 g/cm³)	pH (6,5 a 7,2)	Temperatura da solução (°C)
05/09 a 17/10/14	1,0 a 2,0	1,025 a 1,032	6,5 a 6,8	24,6 a 25,1

AMOSTRA	AVALIAÇÃO (período – horas)
	1008:00
01	Sem Alterações

CARTÓRIO AZEVEDO BASTOS 1º OFÍCIO DE REGISTRO CIVIL DAS PESSOAS NATURAIS E TABELIONATO DE NOTAS – Código CNJ 06.878-8
 R. Presidente Epitácio Pessoa, 1141 - Barra dos Antas - Jd. Pousa Alegre - CEP 58130-130 - PB - www.azevedobastos.rr.br - Tel. (33) 3341-5401 - Fax: (33) 3394-5401

Autenticação Digital
 De acordo com os artigos 1º, 9º e 7º inc. V 8º, 41 e 52 da Lei Federal 8.935/1994 e Art. 6º inc. XII da Lei Estadual 8.721/2008 autentico e apresento imagem digitalizada, reprodução fiel do documento apresentado e conferido neste ato. O referido é verdade. Dou fé.

Cód. Autenticação: 85651102191559550761-5; Data: 11/02/2019 16:03:36

Selo Digital de Fiscalização Tipo Normal C: AID20999-2ZK8;
 Valor Total do Ato: R\$ 4,42
 Confira os dados do ato em: <https://selodigital.tjpb.jus.br>

derá ser total e depende de aprovação por escrito do laboratório.

SIA
of

RELATÓRIO DE ENSAIO Nº 1040/14

5.7 – ENSAIO DE CÂMARA ÚMIDA:

O ensaio foi realizado no período de 05/09/2014 a 17/10/2014 totalizando 1008 horas.

Inspeção prévia da amostra: Nada observado.

AMOSTRA	AVALIAÇÃO (período – horas)
	1008:00
01	Sem Alterações

OBSERVAÇÕES: Os resultados são válidos somente para o estado das amostras no momento do ensaio.

Bento Gonçalves, 23 de outubro de 2014.

CARINE CAVALLERI DALLÉ
Gerente Técnica para ensaios Físico-químicos
Laboratório de Controle de Qualidade
SENAI/CETEMO

CARTÓRIO AZEVEDO BASTOS 1º OFÍCIO DE REGISTRO CIVIL DAS PESSOAS NATURAIS
E TABELIONATO DE NOTAS – Código CNJ 06.870-0
Av. Presidente Epitácio Pessoa, 1145 - Bairro Dos Estúdios - João Pessoa/PB - CEP 58070-320 @ www.azevedobastos.com.br - Tel.: (33) 3341-5411 - Fax: (33) 3341-5481

Autenticação Digital
De acordo com os artigos 1º, 9º e 7º inc. V 8º, 41 e 52 da Lei Federal 8.935/1994 e Art. 8º Inc. XII da Lei Estadual 8.721/2008 autêntico e presente imagem digitalizada, reprodução fiel do documento apresentado e conferido neste ato. O referido é verdade. Dou, fe

Cód. Autenticação: 85651102191559550761-6; Data: 11/02/2019 16:03:35

Selo Digital de Fiscalização Tipo Normal C: AID20998-A9MI;
Valor Total do Ato: R\$ 4,42
Confira os dados do ato em: <https://selodigital.tjpb.jus.br>

Valber Azevedo de Miranda Cavalcanti
Titular

ará ser total e depende de aprovação por escrito do laboratório.

REPÚBLICA FEDERATIVA DO BRASIL
ESTADO DA PARAÍBA
CARTÓRIO AZEVEDO BASTOS
FUNDADO EM 1888

PRIMEIRO REGISTRO CIVIL DE NASCIMENTO E ÓBITOS E PRIVATIVO DE CASAMENTOS, INTERDIÇÕES E TUTELAS DA COMARCA DE JOÃO PESSOA

Av. Epitácio Pessoa, 1145 Bairro dos Estados 58030-00, João Pessoa PB
Tel.: (83) 3244-5404 / Fax: (83) 3244-5484
http://www.azevedobastos.not.br
E-mail: cartorio@azevedobastos.not.br



DECLARAÇÃO DE SERVIÇO DE AUTENTICAÇÃO DIGITAL

O Bel. Válber Azevêdo de Miranda Cavalcanti, Oficial do Primeiro Registro Civil de Nascimentos e Óbitos e Privativo de Casamentos, Interdições e Tutelas com atribuição de autenticar e reconhecer firmas da Comarca de João Pessoa Capital do Estado da Paraíba, em virtude de Lei, etc...

DECLARO ainda que, para garantir transparência e segurança jurídica de todos os atos oriundos da atividade Notarial e Registral no Estado da Paraíba, foi instituído pela Lei Nº 10.132, de 06 de novembro de 2013, a aplicação obrigatória de um Selo Digital de Fiscalização Extrajudicial em todos os atos de notas e registro, composto de um código único (por exemplo: Selo Digital: ABC12345-X1X2) e dessa forma, cada autenticação processada pela nossa Serventia pode ser verificada e confirmada tantas vezes quanto for necessário através do site do Tribunal de Justiça do Estado da Paraíba, endereço: <https://corregedoria.tjpb.jus.br/selo-digital/>.

A autenticação digital do documento faz prova de que, na data e hora em que ela foi realizada, a empresa MIRANTI MOVEIS PARA ESCRITORIO LTDA tinha posse de um documento com as mesmas características que foram reproduzidas na cópia autenticada, sendo da empresa MIRANTI MOVEIS PARA ESCRITORIO LTDA a responsabilidade, única e exclusiva, pela idoneidade do documento apresentado a este Cartório.

Nesse sentido, declaro que a MIRANTI MOVEIS PARA ESCRITORIO LTDA assumiu, nos termos do artigo 8º, §1º, do Decreto nº 10.278/2020, que regulamentou o artigo 3º, inciso X, da Lei Federal nº 13.874/2019 e o artigo 2º-A da Lei Federal 12.682/2012, a responsabilidade pelo processo de digitalização dos documentos físicos, garantindo perante este Cartório e terceiros, a sua autoria e integridade.

De acordo com o disposto no artigo 2º-A, §7º, da Lei Federal nº 12.682/2012, o documento em anexo, identificado individualmente em cada Código de Autenticação Digital¹ ou na referida sequência, poderá ser reproduzido em papel ou em qualquer outro meio físico.

Esta DECLARAÇÃO foi emitida em **09/11/2021 08:14:08 (hora local)** através do sistema de autenticação digital do Cartório Azevêdo Bastos, de acordo com o Art. 1º, 10º e seus §§ 1º e 2º da MP 2200/2001, como também, o documento eletrônico autenticado contendo o Certificado Digital do titular do Cartório Azevêdo Bastos, poderá ser solicitado diretamente a empresa MIRANTI MOVEIS PARA ESCRITORIO LTDA ou ao Cartório pelo endereço de e-mail autentica@azevedobastos.not.br Para informações mais detalhadas deste ato, acesse o site <https://autdigital.azevedobastos.not.br> e informe o Código de Autenticação Digital

Esta Declaração é válida por **tempo indeterminado** e está disponível para consulta em nosso site.

¹**Código de Autenticação Digital:** 85651102191559550761-1 a 85651102191559550761-6

²**Legislações Vigentes:** Lei Federal nº 8.935/94, Lei Federal nº 10.406/2002, Medida Provisória nº 2200/2001, Lei Federal nº 13.105/2015, Lei Estadual nº 8.721/2008, Lei Estadual nº 10.132/2013, Provimento CGJ Nº 003/2014 e Provimento CNJ Nº 100/2020.

O referido é verdade, dou fé.

CHAVE DIGITAL

00005b1d734fd94f057f2d69fe6bc05b82b3de01f2e50d95f2855a363a1ec44a98b6422153caec6e5326a04e0b8cd3d17d61d6ecf9d67ddce9c8adc711d047fc7439aebdba054f0d586d486ef2aff185



Presidência da República
Casa Civil
Medida Provisória Nº 2.200-2,
de 24 de agosto de 2001.



LAUDO TÉCNICO SOBRE MESAS, ARMÁRIOS, GAVETEIROS, ESTAÇÃO DE TRABALHO, MÓVEIS PARA TELEATENDIMENTO, CALL CENTER E TELEMARKETING, CADEIRAS DE ESCRITÓRIO, ASSENTOS MÚLTIPLOS, ASSENTOS ESPECTADORES, ARMÁRIOS DE AÇO E ARQUIVOS DESLIZANTES FABRICADOS PELA MIRANTI INDÚSTRIA DE MÓVEIS PARA ESCRITÓRIO EIRELI.

Atestamos que os produtos desenvolvidos e fabricados pela MIRANTI INDÚSTRIA DE MÓVEIS PARA ESCRITÓRIO EIRELI, situada na Estrada Valentin Venturin, 325 – Monte Bérico – Caxias do Sul – RS, inscrita no CNPJ nº 04.627.625/0001-39 atendem a NR-17 Ergonomias (Norma Regulamentadora do Ministério do Trabalho e Emprego, com redação atualizada pela portaria nº 3751, de 23 de novembro de 1990).

Constitui objeto deste laudo técnico, análise ergonômica de MESAS, ARMÁRIOS, GAVETEIROS, ESTAÇÃO DE TRABALHO, MÓVEIS PARA TELEATENDIMENTO, CALL CENTER E TELEMARKETING, CADEIRAS DE ESCRITÓRIO, ASSENTOS MÚLTIPLOS, ASSENTOS ESPECTADORES, ARMÁRIOS DE AÇO E ARQUIVOS DESLIZANTES, ofertados pela MIRANTI no âmbito dos processos licitatórios em todo o Território Nacional, para concluir se as mesmas atendem integralmente às especificações da NR 17 e a NORMA ABNT NBR 13966, ABNT NBR 13961, ABNT NBR 13967, ABNT NBR 15786, ABNT NBR 13962, ABNT NBR 16031, ABNT NBR 15878, ABNT NBR 9050 de acessibilidade.

17.3 Mobiliário dos postos de trabalho – O mobiliário deve ser concebido com regulagens que permitam ao trabalhador adaptá-lo às suas características antropométricas (altura, peso, comprimento das pernas, etc.), pois não existe nenhuma postura fixa que seja confortável. Entre a população trabalhadora, há indivíduos muito pequenos e muito grandes. É difícil conceber produtos que satisfaçam a esses extremos. Nesse sentido o recomendável é que os produtos permitam uma regulagem que atenda a maior parte da população em geral. Por outro lado, não é recomendável que as dimensões dos postos de trabalho sejam adaptadas somente à população que esteja empregada, pois, quando se pretende modificar os postos de trabalho visando a uma melhor adaptação, não se deve basear apenas nas medidas antropométricas da população que já esteja ocupando os postos, mas sim se basear em dados de toda a população brasileira. As regulagens dos planos de trabalho permitem também uma adaptação à tarefa.

17.3.2. Para trabalho manual sentado ou que tenha de ser feito de pé, as bancadas, mesas, estações de trabalho, conexões, balcões, armários, gaveteiros, painéis, divisórias, call center e acessórios, devem proporcionar ao trabalhador condições de boa postura, visualização e operação e devem atender aos seguintes requisitos: superfície compatível, alcance da área de trabalho e posicionamento e movimentação corporal.

(117.007-4/1) Boa condição de postura: é a manutenção das curvaturas fisiológicas da coluna vertebral, das articulações de membros superiores e inferiores no neutro (amplitude de conforto articular) e dos tecidos sem compressões;

Confira os dados do ato em: <https://selodigital.tjpb.jus.br> ou Consulte o Documento em: <https://azevedobastos.not.br/documento/85650208217792404733>



CARTÓRIO
Autenticação Digital Código: 85650208217792404733-1
Data: 02/08/2021 11:35:27
Valor Total do Ato: R\$ 4,66
Selo Digital Tipo Normal C: ALV58129-LZAM;



Cartório Azevêdo Bastos
Av. Presidente Epitácio Pessoa - 1145
Baixo dos Estado, João Pessoa - PB
(83) 3244-5404 - cartorio@azevedobastos.not.br
<https://azevedobastos.not.br>

Váber Azevêdo de M. Cavalcanti
Titular



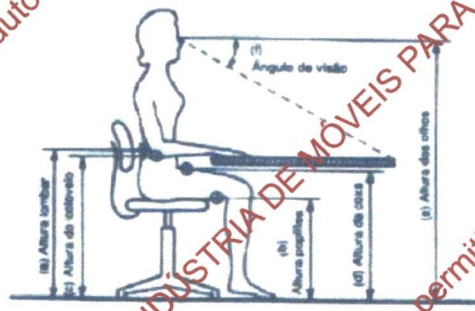

Ter características dimensionais que possibilitem posicionamento e movimentação adequados dos segmentos corporais. (117.009-0I₂)

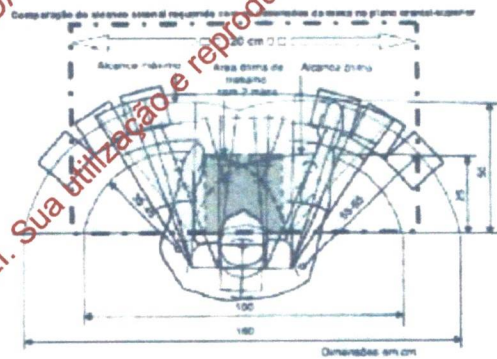

Este subitem atende aos requisitos de conforto que contemple tanto à boa postura quanto às exigências da tarefa, aí incluídas uma boa visualização e a movimentação adequada dos vários segmentos corporais, ou seja, acionamento de comandos ou qualquer outra atividade física. Por outro lado, não resta dúvida de que há dificuldade para se projetar produtos que atendam a todos esses requisitos, mas não é por falta de embasamento legal que se vai deixar de fazê-lo. A consulta a manuais especializados em produtos ou a opinião técnica de ergonomista pode ser de grande valia.

Todo apoio, como no caso de cadeiras, poltronas, longarinas, carteiras escolares e sofás, devem ser utilizados por indivíduos que ficarão com seus segmentos corporais em uma única posição por longos períodos de tempo. Portanto, a maior indicação deverá ser para usuários que ficarão sentados o tempo todo.

17.3.3. Os assentos utilizados nos postos de trabalho devem atender aos seguintes requisitos mínimos de conforto:

- a) altura ajustável à estrutura do agente e à natureza da função exercida; (117.011-2/I₁)
- b) características de pouca ou nenhuma conformação na base do assento; (117.012-0/I₁)
- c) borda frontal arredondada; (117.013-9I₁)
- d) encosto com forma levemente adaptada ao corpo para proteção da região lombar (117.014-7/I₁)

O assento deve ser adequado à natureza da tarefa e às dimensões antropométricas da população. A altura do assento deve ser definida de forma que os pés estejam bem apoiados. Assim, ajusta-se a altura do assento



em função da superfície de trabalho. A regulagem do assento deve permitir que ele fique entre 37 a 47 cm do solo, acomodando bem a maioria da população.

A profundidade do assento não deve ser de um tamanho tal que o maior percentil mantenha seu centro de gravidade sobre o assento. O maior percentil precisa, então, ter profundidade de assento, no mínimo, igual à profundidade do tórax mais 2,5 cm para evitar uma base que não lhe dê firmeza. No entanto, o assento não pode ser muito profundo para que o menor percentil tenha mobilidade na área poplíteia.

A conformação do assento deve também permitir alterações de postura, aliviando, assim, as pressões sobre os discos intervertebrais e as tensões sobre os músculos dorsais de sustentação. Bem como é importante que o encosto forneça um bom suporte lombar. Por fim, afirmamos que os produtos ofertados pela MIRANTI, homologados pela Associação Brasileira de Normas Técnicas – ABNT, conforme avaliação e atendimento a ABNT NBR 13966, ABNT NBR 13961, ABNT NBR 13967, ABNT NBR 15786, ABNT NBR 13962, ABNT NBR 16031, ABNT NBR 15878, ABNT NBR 9050 de acessibilidade, em conformidade com a NBR 17 – Ergonomia.

O presente Laudo Técnico tem validade de 02 anos, até 24 de maio de 2023 enquanto as linhas não sofrerem alterações nas suas especificações.

Aracaju, 24 de maio de 2021.

Alexandre Souza Matos

Alexandre Souza Matos
ABERGO Nº 112-08

José Marcos Souza Alves

José Marcos Souza Alves
CREA/SE 6576



4º OFÍCIO DA COMARCA DE ARACAJU
KATIAME MARIA GRAÇA SANTOS

Aracaju/SE - Tel.: (79) 3021-2385
extra.4aracaju@tjse.jus.br

--- RECONHECIMENTO Nº 369864 ---

Reconheço a assinatura por SEMELHANÇA de
(1) ALEXANDRE SOUZA MATOS
Aracaju, 18 de maio de 2021. Dou fé.



LUIZA GABRIELLE MONTALVAO DA SILVA - Escrevente Autorizada
Emolumentos: R\$ 4,81
Seio TJSE - 202129524045528
Acesse: www.tjse.jus.br/BHDZGU



4º OFÍCIO DA COMARCA DE ARACAJU
KATIAME MARIA GRAÇA SANTOS

Aracaju/SE - Tel.: (79) 3021-2385
extra.4aracaju@tjse.jus.br

--- RECONHECIMENTO Nº 369866 ---

Reconheço a assinatura por SEMELHANÇA de
(1) JOSÉ MARCOS SOUZA ALVES
Aracaju, 19 de maio de 2021. Dou fé.



LUIZA GABRIELLE MONTALVAO DA SILVA - Escrevente Autorizada
Emolumentos: R\$ 4,81
Seio TJSE - 202129524045537
Acesse: www.tjse.jus.br/TRYBTG

Confira os dados do ato em: <https://selodigital.tjpb.jus.br> ou Consulte o Documento em: <https://azevedobastos.not.br/documento/85650208217792404733>



CARTÓRIO
Autenticação Digital Código: 85650208217792404733-3
Data: 02/08/2021 11:35:27
Valor Total do Ato: R\$ 4,66
Selo Digital Tipo Normal C: ALV58131-TURY;



CNJ: 06.870-0

Cartório Azevêdo Bastos
Av. Presidente Epitácio Pessoa - 1145
Bairro dos Estados, João Pessoa - PB
(83) 3244-5404 - cartorio@azevedobastos.not.br
<https://azevedobastos.not.br>

Válber Azevêdo de M. Cavalcanti
Titular

TJPB



O presente documento digital foi conferido com o original e assinado digitalmente por MARCELO TIMOTEO DE OLIVEIRA, em segunda-feira, 2 de agosto de 2021 12:16:14 GMT-03:00, CNS: 06.870-0 - 1º OFÍCIO DE REGISTRO CIVIL DAS PESSOAS NATURAIS E TABELIONATO DE NOTAS/PB, nos termos da medida provisória N. 2.200-2 de 24 de agosto de 2001. Sua autenticidade deverá ser confirmada no endereço eletrônico www.cenad.org.br/autenticidade. O presente documento digital pode ser convertido em papel por meio de autenticação no Tabelionato de Notas. Proveniente nº 100/2020 CNJ - artigo 22.

523
8

LAUDO TÉCNICO SOBRE MESAS, ARMÁRIOS, GAVETEIROS, ESTAÇÃO DE TRABALHO, MÓVEIS PARA TELEATELAMENTO, CALL CENTER E TELEMARKETING, CADEIRAS DE ESCRITÓRIO, ASSENTOS MÚLTIPLOS, ASSENTOS ESPECTADORES, ARMÁRIOS DE AÇO E ARQUIVOS DESLIZANTES FABRICADOS PELA MIRANTI INDÚSTRIA DE MÓVEIS PARA ESCRITÓRIO EIRELI.

Mesas – ABNT NBR 13966

Mesas de Reunião linha SCM	
Descrição	Código
Mesa de Reunião Pé Painel	SLRN
Mesa de Reunião Pé Metal	SLRN
Mesa de Reunião Redonda	SLRN
Mesa de Reunião em T	SLRN

Mesas de Trabalho linha SCM	
Descrição	Código
Mesa Reta com Gaveteiro	SLMSG
Mesa Reta Pé Metal	SLMA
Mesa Reta Pé Painel	SIMA

Mesas de Trabalho linha SIM	
Descrição	Código
Mesa Reta Pé Metal	SIMT
Mesa Reta Pé Painel	SLMP

Mesas Tipo Plataforma	
Descrição	Código
Mesa de Trabalho Linear Tipo Plataforma Dupla – Pé Metálico ou Pé Painel	SLLDT / SLLDP
Mesa de Trabalho Linear Tipo Plataforma Simples – Pé Metálico ou Pé Painel	SLLST / SLLSP

Mesas de Trabalho Linha SIM em L	
Descrição	Código
Mesa em L Pé Metal	SIET
Mesa em L com Península Pé Metal	
Mesa em L Pé Painel	SLEP
Mesa em L com Península Pé Painel	

O presente Laudo Técnico tem validade de 02 anos, até 24 de maio de 2023 enquanto as linhas não sofrerem alterações nas suas especificações.

Aracaju, 24 de maio de 2021.

Alexandre Souza Matos

Alexandre Souza Matos
ABERGO Nº 112-08

José Marcos Souza Alves

José Marcos Souza Alves
CREA/SE 6576

4º OFÍCIO DA COMARCA DE ARACAJU
GRACASANTOS KATIANE MARIA GRAÇA SANTOS

-- RECONHECIMENTO nº 369865 --

Reconheço a assinatura por SEMELHANÇA de
(1) ALEXANDRE SOUZA MATOS
Aracaju, 18 de maio de 2021 Dou fe.



LUIZA GABRIELLE MONTALVÃO DA SILVA - Escrevente Autorizada
Emolumentos: R\$ 4,81
Seio TJSE - 202128524045538
Acesse www.tjse.jus.br/HXCK4P

4º OFÍCIO DA COMARCA DE ARACAJU
GRACASANTOS KATIANE MARIA GRAÇA SANTOS

-- RECONHECIMENTO nº 369866 --

Reconheço a assinatura por SEMELHANÇA de
(1) JOSÉ MARCOS SOUZA ALVES
Aracaju, 18 de maio de 2021 Dou fe.



LUIZA GABRIELLE MONTALVÃO DA SILVA - Escrevente Autorizada
Emolumentos: R\$ 4,81
Seio TJSE - 202128524045538
Acesse www.tjse.jus.br/HXCK4P

Confira os dados do ato em: <https://selodigital.tjpb.jus.br> ou Consulte o Documento em: <https://azevedobastos.not.br/documento/85650208217792404733>



CARTÓRIO
Autenticação Digital Código: 85650208217792404733-4
Data: 02/08/2021 11:35:27
Valor Total do Ato: R\$ 4,66
Selo Digital Tipo Normal C: ALV58132-DVCN;



Cartório Azevêdo Bastos
Av. Presidente Epitácio Pessoa - 1145
Bairro dos Estados, João Pessoa - PB
(83) 3244-5404 - cartorio@azevedobastos.not.br
<https://azevedobastos.not.br>

Válber Azevêdo de M. Cavalcanti
Titular

TJPB



O presente documento digital foi conferido com o original e assinado digitalmente por MARCELO TIMOTEO DE OLIVEIRA, em segunda-feira, 2 de agosto de 2021 12:16:14 GMT-03:00, CNS: 06.870-0 - 1º OFÍCIO DE REGISTRO CIVIL DAS PESSOAS NATURAIS E TABELIONATO DE NOTAS/PB, nos termos da medida provisória N. 2.200-2 de 24 de agosto de 2001. Sua autenticidade deverá ser confirmada no endereço eletrônico www.cenad.org.br/autenticidade. O presente documento digital pode ser convertido em papel por meio de autenticação no Tabelionato de Notas. Provedor nº 100/2020 CNJ - artigo 22.

LAUDO TÉCNICO SOBRE MESAS, ARMÁRIOS, GAVETEIROS, ESTAÇÃO DE TRABALHO, MÓVEIS PARA TELEATENDIMENTO, CALL CENTER E TELEMARKETING, CADEIRAS DE ESCRITÓRIO, ASSENTOS MÚLTIPLOS, ASSENTOS ESPECTADORES, ARMÁRIOS DE AÇO E ARQUIVOS DESLIZANTES FABRICADOS PELA MIRANTI INDÚSTRIA DE MÓVEIS PARA ESCRITÓRIO EIRELI.

Armários e Gaveteiros – ABNT NBR 13961

Armários de Escritório – Linha SIM	
Descrição	Código
Armário	SIAM
Armário Médio com Portas	SIAMMD
Armário Misto com Portas	SIAMMI
Armário Alto com Portas	SIAMP
Armário Extra Alto com Portas	SIAMPE
Armário com Portas de Vidro	SIAMPV
Armário Médio com Portas de Vidro	SIAMMDPV
Armário Misto com Portas de Vidro	SIAMMIPV
Armário Alto com Portas de Vidro	SIAMPPV
Armário Extra Alto com Portas de Vidro	SIAMPVE
Armário com Portas e Gavetões	SIAMPG
Armário Médio com Portas e Gavetões	SIAMMDPG
Armário Misto com Portas e Gavetões	SIAMMIPG
Armário Alto com Portas e Gavetões	SIAMPPG
Armário Extra Alto com Portas e Gavetões	SIAMPGE
Armário com Portas de Vidro e Gavetões	SIAMPVG
Armário Médio com Portas de Vidro e Gavetões	SIAMMDPVG
Armário Misto com Portas de Vidro e Gavetões	SIAMMIPVG
Armário Alto com Portas de Vidro e Gavetões	SIAMPPVG
Armário Extra Alto com Portas de Vidro e Gavetões	SIAMPVGE
Armário com Suporte para Pasta Suspensa	SIAMPS
Armário Médio com Suporte para Pasta Suspensa	SIAMMDPS
Armário Misto com Suporte para Pasta Suspensa	SIAMMIPS
Armário Alto com Suporte para Pasta Suspensa	SIAMPPS
Armário Extra Alto com Suporte para Pasta Suspensa	SIAMPEPS
Balcão	SICB
Balcão com Portas	SIBCP
Balcão com Portas Pedestal	SIBCPPD
Balcão com Portas Extensão	SIBCEXD
Balcão com Portas de Vidro	SIBCPV
Balcão com Portas de Vidro Pedestal	SIBCPPDV
Balcão com Portas de Vidro Extensão	SIBCEXDV
Balcão com Portas e Gavetões	SIBCPG
Balcão com Portas e Gavetões Pedestal	SIBCPPDG
Balcão com Portas e Gavetões Extensão	SIBCEXDG
Balcão com Portas de Vidro e Gavetões	SIBCPVG
Balcão com Portas de Vidro e Gavetões Pedestal	SIBCPPDVG
Balcão com Portas de Vidro e Gavetões Extensão	SIBCEXDVG
Balcão com Suporte para Pasta Suspensa	SIBCPPS
Balcão com Suporte para Pasta Suspensa Pedestal	SIBCPPDPS
Balcão com Suporte para Pasta Suspensa Extensão	SIBCEXDPS
Armário Credenza	SIB CZ
Armário Credenza com Portas	SIB CZP
Armário Credenza Extensão	SIB CZEX
Armário Credenza com Portas de Vidro	SIB CZPV

Confira os dados do ato em: <https://selodigital.tjpb.jus.br> ou Consulte o Documento em: <https://azevedobastos.not.br/documento/85650208217792404733>



CARTÓRIO
 Autenticação Digital Código: 85650208217792404733-5
 Data: 02/08/2021 11:35:27
 Valor Total do Ato: R\$ 4,66
 Selo Digital Tipo Normal C: ALV58133-VEYX;



Cartório Azevedo Bastos
 Av. Presidente Epitácio Pessoa - 1145
 Bairro dos Estados, João Pessoa - PB
 (83) 3244-5404 - cartorio@azevedobastos.not.br
<https://azevedobastos.not.br>

 Váber Azevedo de M. Cavalcanti
 Titular

TJPB



O presente documento digital foi conferido com o original e assinado digitalmente por MARCELO TIMOTEO DE OLIVEIRA, em segunda-feira, 2 de agosto de 2021 12:16:14 GMT-03:00, CNS: 06.870-0 - 1º OFÍCIO DE REGISTRO CIVIL DAS PESSOAS NATURAIS E TABELIONATO DE NOTAS/PB, nos termos da medida provisória N. 2.200-2 de 24 de agosto de 2001. Sua autenticidade deverá ser confirmada no endereço eletrônico www.cenad.org.br/autenticidade. O presente documento digital pode ser convertido em papel por meio de autenticação no Tabelação de Notas. Provisório nº 100/2020 CNJ - artigo 22.

S&S

[Handwritten mark]

[Handwritten signature]

[Handwritten mark]

Armário Credenza com Portas e Gavetões	SIBCZPG
Armário Credenza com Portas de Vidro e Gavetões	SIBCZPVG
Armário Credenza com Portas de Vidro e Gavetões Extensão	SIBCZEXVVG
Armário Credenza com Suporte para Pasta Suspensa	SIBSAPS
Armário Arquivo	SAMQ
Armário Suspenso	SIAS
Gaveteiro Volante / Pedestal	SIGVVL
Gaveteiro Fixo - 1, 2, 3 ou 4 gavetas	SIGVFX

O presente Laudo Técnico tem validade de 02 anos, até 24 de maio de 2023 enquanto as linhas não sofrerem alterações nas suas especificações.

Aracaju, 24 de maio de 2021.

Alexandre Souza Matos
Alexandre Souza Matos
 OAB/BERGO Nº 112-08

José Marcos Souza Alves
José Marcos Souza Alves
 CREA/SE 6576

4º OFÍCIO DA COMARCA DE ARACAJU Aracaju/SE - Tel.: (79) 3021-2385
 KATIANE MARIA GRAÇA SANTOS extra@aracaju@tjse.jus.br

RECONHECIMENTO nº 369865

Reconheço a assinatura por SEMELHANÇA de
 (1) ALEXANDRE SOUZA MATOS
 Aracaju, 18 de maio de 2021. Dou fé.

LUIZA GABRIELLE MONTALVÃO DA SILVA - Escrevente Autorizada
 Emolumentos: R\$ 4,81
 Selo TJSE - 202128524045535
 Acesse: www.tjse.jus.br/x/YPFHM6

4º OFÍCIO DA COMARCA DE ARACAJU Aracaju/SE - Tel.: (79) 3021-2385
 KATIANE MARIA GRAÇA SANTOS extra@aracaju@tjse.jus.br

RECONHECIMENTO nº 369866

Reconheço a assinatura por SEMELHANÇA de
 (1) JOSÉ MARCOS SOUZA ALVES
 Aracaju, 18 de maio de 2021. Dou fé.

LUIZA GABRIELLE MONTALVÃO DA SILVA - Escrevente Autorizada
 Emolumentos: R\$ 4,81
 Selo TJSE - 202128524045539
 Acesse: www.tjse.jus.br/x/EH8A9K

Este documento é de PROPRIEDADE DA MIRANTI INDÚSTRIA DE MÓVEIS PARA ESCRITÓRIO e reprodução só sendo permitidas com expressa autorização...

526
SM

O presente documento digital foi conferido com o original e assinado digitalmente por MARCELO TIMOTEO DE OLIVEIRA, em segunda-feira, 2 de agosto de 2021 12:16:14 GMT-03:00, CNS: 06.870-0 - 1º OFÍCIO DE REGISTRO CIVIL DAS PESSOAS NATURAIS E TABELIONATO DE NOTAS/PB, nos termos da medida provisória N. 2.200-2 de 24 de agosto de 2001. Sua autenticidade deverá ser confirmada no endereço eletrônico www.cenad.org.br/autenticidade. O presente documento digital pode ser convertido em papel por meio de autenticação no Tabelionato de Notas. Provimto nº 100/2020 CNJ - artigo 22.

LAUDO TÉCNICO SOBRE MESAS, ARMÁRIOS, GAVETEIROS, ESTAÇÃO DE TRABALHO, MÓVEIS PARA TELEATENDIMENTO, CALL CENTER E TELEMARKETING, CADEIRAS DE ESCRITÓRIO, ASSENTOS MÚLTIPLOS, ASSENTOS ESPECTADORES, ARMÁRIOS DE AÇO E ARQUIVOS DESLIZANTES FABRICADOS PELA MIRANTI INDÚSTRIA DE MÓVEIS PARA ESCRITÓRIO EIRELI.

Estação de Trabalho – ABNT NBR 13967

Estação de Trabalho Linha DM	
Descrição	Código
Estação de Trabalho Reta	DM
Estação de Trabalho em L	DM

O presente Laudo Técnico tem validade de 02 anos, até 24 de maio de 2023, enquanto as linhas não sofrerem alterações nas suas especificações.

Aracaju, 24 de maio de 2021.

Alexandre Souza Matos
Alexandre Souza Matos
 ABERÇO Nº 112-08

José Marcos Souza Alves
José Marcos Souza Alves
 CREA/SE 6576

4º OFÍCIO DA COMARCA DE ARACAJU Aracaju/SE - Tel.: (79) 3021-2385
 KATIANE MARIA GRACIA SANTOS extra.4aracaju@tjse.jus.br

--- RECONHECIMENTO nº 369665 ---
 Reconheço a assinatura por SEMELHANÇA de:
 (1) ALEXANDRE SOUZA MATOS
 Aracaju, 18 de maio de 2021 Dou fe

LUÍZA GABRIELLE MONTALVÃO DA SILVA - Escrevente Autorizada
 Emolumentos R\$ 4,81
 São TJSE - 202129524045534
 Acesse: www.tjse.jus.br/x/UDUKBQ

4º OFÍCIO DA COMARCA DE ARACAJU Aracaju/SE - Tel.: (79) 3021-2385
 KATIANE MARIA GRACIA SANTOS extra.4aracaju@tjse.jus.br

--- RECONHECIMENTO nº 369666 ---
 Reconheço a assinatura por SEMELHANÇA de:
 (1) JOSÉ MARCOS SOUZA ALVES
 Aracaju, 18 de maio de 2021 Dou fe

LUÍZA GABRIELLE MONTALVÃO DA SILVA - Escrevente Autorizada
 Emolumentos R\$ 4,81
 São TJSE - 202129524045540
 Acesse: www.tjse.jus.br/x/QNH8XH

Confira os dados do ato em: <https://selodigital.tjpb.jus.br> ou Consulte o Documento em: <https://azevedobastos.not.br/documento/85650208217792404733>



CARTÓRIO
 Autenticação Digital Código: 85650208217792404733-7
 Data: 02/08/2021 11:35:28
 Valor Total do Ato: R\$ 4,66
 Selo Digital Tipo Normal C: ALV58135-BDK1;



Cartório Azevêdo Bastos
 Av. Presidente Epitácio Pessoa - 1145
 Bairro dos Estados, João Pessoa - PB
 (83) 3244-5404 - cartorio@azevedobastos.not.br
<https://azevedobastos.not.br>

Válber Azevêdo de M. Cavalcanti
Válber Azevêdo de M. Cavalcanti
 Titular



O presente documento digital foi conferido com o original e assinado digitalmente por MARCELO TIMOTEO DE OLIVEIRA, em segunda-feira, 2 de agosto de 2021 12:16:14 GMT-03:00, CNS: 06.870-0 - 1º OFÍCIO DE REGISTRO CIVIL DAS PESSOAS NATURAIS E TABELIONATO DE NOTAS/PB, nos termos da medida provisória N. 2.200-2 de 24 de agosto de 2001. Sua autenticidade deverá ser confirmada no endereço eletrônico www.cenad.org.br/autenticidade. O presente documento digital pode ser convertido em papel por meio de autenticação no Tabelionato de Notas. Provedor nº 100/2020 CNJ - artigo 22.

52x

LAUDO TÉCNICO SOBRE MESAS, ARMÁRIOS, GAVETEIROS, ESTAÇÃO DE TRABALHO, MÓVEIS PARA TELEATENDIMENTO, CALL CENTER E TELEMARKETING, CADEIRAS DE ESCRITÓRIO, ASSENTOS MÚLTIPLOS, ASSENTOS ESPECTADORES, ARMARIOS DE AÇO E ARQUIVOS DESLIZANTES FABRICADOS PELA MIRANTI INDUSTRIA DE MÓVEIS PARA ESCRITÓRIO EIRELI.

Móveis para Teleatendimento, CALL CENTER e Telemarketing – ABNT NBR 15786

CALL CENTER Linha SCM	
Descrição	Código
Mesa regulável com tampo bipartido para posto de atendimento Call Center	SLCRS

O presente Laudo Técnico tem validade de 02 anos, até 24 de maio de 2023 enquanto as linhas não sofrerem alterações em suas especificações.

Aracaju, 24 de maio de 2021.

Alexandre Souza Matos
Alexandre Souza Matos
ABORGO Nº 112-08

José Marcos Souza Alves
José Marcos Souza Alves
CREA/SE 6576

4º OFÍCIO DA COMARCA DE ARACAJU
 KATIANE MARIA GRACA SANTOS
 Aracaju/SE - Tel.: (79) 3021-2385
 extra.4aracaju@tjse.jus.br

RECONHECIMENTO nº 369685

Reconheço a assinatura por SEMELHANÇA de
 (1) ALEXANDRE SOUZA MATOS
 Aracaju, 18 de maio de 2021. Dou fé.

LUIZA GABRIELLE MONTALVA DA SILVA - Escrevente Autorizada
 Emolumentos R\$ 4,81
 Selo TJSE - 202129524045533
 Acesso: www.tjse.jus.br/9TH3MB

4º OFÍCIO DA COMARCA DE ARACAJU
 KATIANE MARIA GRACA SANTOS
 Aracaju/SE - Tel.: (79) 3021-2385
 extra.4aracaju@tjse.jus.br

RECONHECIMENTO nº 369686

Reconheço a assinatura por SEMELHANÇA de
 (1) JOSÉ MARCOS SOUZA ALVES
 Aracaju, 18 de maio de 2021. Dou fé.

LUIZA GABRIELLE MONTALVA DA SILVA - Escrevente Autorizada
 Emolumentos R\$ 4,81
 Selo TJSE - 202129524045541
 Acesso: www.tjse.jus.br/UFZEGN

Confira os dados do ato em: <https://selodigital.tjpb.jus.br> ou Consulte o Documento em: <https://azevedobastos.not.br/documento/85650208217792404733>

Autenticação Digital Código: 85650208217792404733-8
 Data: 02/08/2021 11:35:28
 Valor Total do Ato: R\$ 4,66
 Selo Digital Tipo Normal C: ALV58136-33VF;

Cartório Azevêdo Bastos
 Av. Presidente Epitácio Pessoa - 1145
 Bairro dos Estados, João Pessoa - PB
 (83) 3244-5404 - cartorio@azevedobastos.not.br
<https://azevedobastos.not.br>

TJPB
 Valber Azevêdo de M. Cavalcanti
 Titular

528
 8

O presente documento digital foi conferido com o original e assinado digitalmente por MARCELO TIMOTEO DE OLIVEIRA, em segunda-feira, 2 de agosto de 2021 12:16:14 GMT-03:00, CNS: 06.870-0 - 1º OFÍCIO DE REGISTRO CIVIL DAS PESSOAS NATURAIS E TABELIONATO DE NOTAS/PB, nos termos da medida provisória N. 2.200-2 de 24 de agosto de 2001. Sua autenticidade deverá ser confirmada no endereço eletrônico www.cenad.org.br/autenticidade. O presente documento digital pode ser convertido em papel por meio de autenticação no Tabelionato de Notas. Provimto nº 100/2020 CNJ - artigo 22.

LAUDO TÉCNICO SOBRE MESAS, ARMÁRIOS, GAVETEIROS, ESTAÇÃO DE TRABALHO, MÓVEIS PARA TELEATENDIMENTO, CALL CENTER E TELEMARKETING, CADEIRAS DE ESCRITÓRIO, ASSENTOS MÚLTIPLOS, ASSENTOS ESPECTADORES, ARMÁRIOS DE AÇO E ARQUIVOS DESLIZANTES FABRICADOS PELA MIRANTI INDÚSTRIA DE MÓVEIS PARA ESCRITÓRIOS EIRELI.

Cadeiras de escritório – ABNT NBR 13962

Linha CLIP PLUS				
Modelo	Códigos			
Cadeira giratória espaldar alta com braços fixos ou reguláveis ou sem braços	94000 BBS	94000 BS	54000 BBS	54000 BS
	94000 BRG	94000 RG	54000 BRG	54000 RG
	94000	54000	54000 BBKG	54000 BKG
Cadeira giratória espaldar médio com braços fixos ou reguláveis ou sem braços	94100 BBS	74100 BBS	74100 RG	54100 BKG
	94100 BRG	74100 BBKG	54100 BBS	54100 RG
	94100 BS	74100 BRG	54100 BBKG	54100
	94100 RG	74100 BS	54100 BRG	54100
Cadeira giratória executiva com braços fixos ou reguláveis ou sem braços	74020 BBKG	74020 BKG	54020 BBKG	54020 BKG
	74020 BG	74020 G	54020 BG	54020 G
	-	74020	-	54020
Cadeira giratória baixa com braços fixos ou reguláveis ou sem braços	74200 BBKG	74200 BG	74200 BKG	74200 G
	74200	-	-	-
Cadeira fixa espaldar médio com braços fixos ou reguláveis ou sem braços	94101 B	94102 BPE	74101	54101 B
	94101 BPE	94102	74102 B	54101 BPE
	94101	74101 B	74102 BPE	54101
	94102 B	74101 BPE	74102	54102 B
Cadeira fixa espaldar executiva com braços fixos ou reguláveis ou sem braços	-	-	54102 BPE	54102
	74021 B	74022 B	54021 B	54022 B
	74021 BPE	74022 BPE	54021 BPE	54022 BPE
Cadeira fixa baixa com braços fixos ou reguláveis ou sem braços	74201	74022	54021	54022
	74201 B	74201 BPE	74201	-
	74202 B	74202 BPE	74202	-

Confira os dados do ato em: <https://selodigital.tjpb.jus.br> ou Consulte o Documento em: <https://azevedobastos.not.br/documento/85650208217792404733>



CARTÓRIO
 Autenticação Digital Código: 85650208217792404733-9
 Data: 02/08/2021 11:35:28
 Valor Total do Ato: R\$ 4,66
 Selo Digital Tipo Normal C: ALV58137-RHZ4;



Cartório Azevedo Bastos
 Av. Presidente Epitácio Pessoa - 1145
 Bairro dos Estado, João Pessoa - PB
 (83) 3244-5404 - cartorio@azevedobastos.not.br
<https://azevedobastos.not.br>

Válber Azevedo de M. Cavalcanti
 Titular



O presente documento digital foi conferido com o original e assinado digitalmente por MARCELO TIMOTEO DE OLIVEIRA, em segunda-feira, 2 de agosto de 2021 12:16:14 GMT-03:00, CNS: 06.870-0 - 1º OFÍCIO DE REGISTRO CIVIL DAS PESSOAS NATURAIS E TABELIONATO DE NOTAS/PB, nos termos da medida provisória N. 2.200-2 de 24 de agosto de 2001. Sua autenticidade deverá ser confirmada no endereço eletrônico www.cenad.org.br/autenticidade. O presente documento digital pode ser convertido em papel por meio de autenticação no Tabelaionato de Notas. Provisamento nº 100/2020 CNJ - artigo 22.

529

Cadeiras de escritório – ABNT NBR 13962

Link CLIP	Código
Operacional giratória	64100BBS2 / 64100BBS2F
Operacional fixa com braços e sem braços	64100B / 64101
Cadeira secretária executiva com braços e sem braços	64000BKG / 64020G
Cadeira secretária executiva Back System com braços e sem braços	64000BBS1 / 64020BKG
Secretária executiva fixa com braços e sem braços	64021B / 64021
Cadeira diretor Sincron	64100BBS1
Cadeira diretor Relax	64100BRG
Cadeira presidente Sincron I	64000BBS1
Cadeira presidente Sincron II	64000BBS2
Cadeira giratória operacional com encosto médio com ou sem braço	65020 / 65020B

O presente Laudo Técnico tem validade de 02 anos, até 24 de maio de 2023 enquanto as linhas não sofrerem alterações nas suas especificações.

Aracaju, 24 de maio de 2021.

Alexandre Souza Matos
Alexandre Souza Matos
 ABERGO Nº 112-08

José Marcos Souza Alves
José Marcos Souza Alves
 CREA/SE 6576

4º OFÍCIO DA COMARCA DE ARACAJU
 KATIANE MARIA GRAÇA SANTOS
 Aracaju/SE - Tel.: (79) 3021-2385
 extra.4aracaju@tjse.jus.br

--- RECONHECIMENTO nº 389864 ---

Reconheço a assinatura por SEMELHANÇA de:
 (1) ALEXANDRE SOUZA MATOS
 Aracaju, 18 de maio de 2021. Dou fé.

 **LUIZA GABRIELLE MONTALVÃO DA SILVA - Escrevente Autorizada**
 Emolumentos: R\$ 4,81
 Selo TJSE - 202129524045532
 Acesse www.tjse.jus.br/xZR6MR7

4º OFÍCIO DA COMARCA DE ARACAJU
 KATIANE MARIA GRAÇA SANTOS
 Aracaju/SE - Tel.: (79) 3021-2385
 extra.4aracaju@tjse.jus.br

--- RECONHECIMENTO nº 389867 ---

Reconheço a assinatura por SEMELHANÇA de:
 (1) JOSÉ MARCOS SOUZA ALVES
 Aracaju, 18 de maio de 2021. Dou fé.

 **LUIZA GABRIELLE MONTALVÃO DA SILVA - Escrevente Autorizada**
 Emolumentos: R\$ 4,81
 Selo TJSE - 202129524045542
 Acesse www.tjse.jus.br/xN9BD2Y

O presente documento digital foi conferido com o original e assinado digitalmente por MARCELO TIMOTEO DE OLIVEIRA, em segunda-feira, 2 de agosto de 2021 12:16:14 GMT-03:00, CNS: 06.870-0 - 1º OFÍCIO DE REGISTRO CIVIL DAS PESSOAS NATURAIS E TABELIONATO DE NOTAS/PB, nos termos da medida provisória N. 2.200-2 de 24 de agosto de 2001. Sua autenticidade deverá ser confirmada no endereço eletrônico www.cenad.org.br/autenticidade. O presente documento digital pode ser convertido em papel por meio de autenticação no Tabelionato de Notas. Provimto nº 100/2020 CNJ - artigo 22.

530

LAUDO TÉCNICO SOBRE MÍSMAS, ARMÁRIOS, GAVETEIROS, ESTAÇÃO DE TRABALHO, MÓVEIS PARA TELEATENDIMENTO, CALL CENTER E TELEMARKETING, CADEIRAS DE ESCRITÓRIO, ASSENTOS MÚLTIPLOS, ASSENTOS ESPECTADORES, ARMÁRIOS DE AÇO E ARQUIVOS DESLIZANTES FABRICADOS PELA MIRANTI INDÚSTRIA DE MÓVEIS PARA ESCRITÓRIO EIRELI.

Assentos Múltiplos – ABNT NBR 16031

Linhas CLIP	Código		
Modelo			
Assentos múltiplos com e sem apoio braços, 2 a 5 lugares	64012SB	64012B	64012BP
	64013SB	64013B	64013BP
	64014SB	64014B	64014BP
	64015SB	64015B	64015BP
	64112SB	64112B	64112BP
	64113SB	64113B	64113BP
	64114SB	64114B	64114BP
	64115SB	64115B	64115BP
	64212SB	64212B	64212BP
	64213SB	64213B	64213BP
	64214SB	64214B	64214BP
	64215SB	64215B	64215BP

O presente Laudo Técnico tem validade de 02 anos, até 24 de maio de 2023 enquanto as linhas não sofrerem alterações nas suas especificações.

Aracaju, 24 de maio de 2021.

Alexandre Souza Matos
Alexandre Souza Matos
 ABERGO Nº 112-08

José Marcos Souza Alves
José Marcos Souza Alves
 CREA/SE 6576

4º OFÍCIO DA COMARCA DE ARACAJU
 KATIANE MARIA GRAÇA SANTOS
 Aracaju/SE - Tel.: (79) 3021-2385
 extra.4aracaju@tjse.jus.br

4º OFÍCIO DA COMARCA DE ARACAJU
 KATIANE MARIA GRAÇA SANTOS
 Aracaju/SE - Tel.: (79) 3021-2385
 extra.4aracaju@tjse.jus.br

--- RECONHECIMENTO nº 369664 ---
 Reconheço a assinatura por SEMELHANÇA de:
 ALEXANDRE SOUZA MATOS
 Aracaju, 18 de maio de 2021. Dou fé.

--- RECONHECIMENTO nº 369667 ---
 Reconheço a assinatura por SEMELHANÇA de:
 JOSÉ MARCOS SOUZA ALVES
 Aracaju, 18 de maio de 2021. Dou fé.

 **LUIZA GABRIELLE MONTALVA DA SILVA - Escrevente Autorizada**
 Emolumentos: R\$ 4,81
 Selo TJSE - 202129524045543
 Acesse: www.tjse.jus.br/x/DAQ343

 **LUIZA GABRIELLE MONTALVA DA SILVA - Escrevente Autorizada**
 Emolumentos R\$ 4,81
 Selo TJSE - 202129524045543
 Acesse: www.tjse.jus.br/x/MRDJBP

Confira os dados do ato em: <https://selodigital.tjpb.jus.br> ou Consulte o Documento em: <https://azevedobastos.not.br/documento/85650208217792404733>



CARTÓRIO
 Autenticação Digital Código: 85650208217792404733-11
 Data: 02/08/2021 11:35:28
 Valor Total do Ato: R\$ 4,66
 Selo Digital Tipo Normal C: ALV58139-8PIJ;



Cartório Azevêdo Bastos
 Av. Presidente Epitácio Pessoa - 1145
 Bairro dos Estado, João Pessoa - PB
 (83) 3244-5404 - cartorio@azevedobastos.not.br
<https://azevedobastos.not.br>



Váber Azevêdo de M. Cavalcanti
 Titular



TJPB

O presente documento digital foi conferido com o original e assinado digitalmente por MARCELO TIMOTEO DE OLIVEIRA, em segunda-feira, 2 de agosto de 2021 12:16:14 GMT-03:00, CNS: 06.870-0 - 1º OFÍCIO DE REGISTRO CIVIL DAS PESSOAS NATURAIS E TABELIONATO DE NOTAS/PB, nos termos da medida provisória N. 2.200-2 de 24 de agosto de 2001. Sua autenticidade deverá ser confirmada no endereço eletrônico www.cenad.org.br/autenticidade. O presente documento digital pode ser convertido em papel por meio de autenticação no Tabelionato de Notas. Provimto nº 100/2020 CNJ - artigo 22.

531

LAUDO TÉCNICO SOBRE MESAS, ARMÁRIOS, GAVETEIROS, ESTAÇÃO DE TRABALHO, MÓVEIS PARA TELEATENDIMENTO, CALL CENTER E TELEMARKETING, CADEIRAS DE ESCRITÓRIO, ASSENTOS MÚLTIPLOS, ASSENTOS ESPECTADORES, ARMÁRIOS DE AÇO E ARQUIVOS DESLIZANTES FABRICADOS PELA MIRANTI INDÚSTRIA DE MÓVEIS PARA ESCRITÓRIOS EIRELI.

Assentos Espectadores – ABNT NBR 15873

Linha CLIP PLUS			
Modelo	Tipo	Fixação	
Clip Plus 20001 – 20002 – 20003 20001P – 20002P – 20003P	Poltrona, assento rebatível, com e sem prancheta	Piso	

O presente Laudo Técnico tem validade de 02 anos, até 24 de maio de 2023 enquanto as linhas não sofrerem alterações nas suas especificações.

Aracaju, 24 de maio de 2021.

Alexandre Souza Matos
Alexandre Souza Matos
 ABERGO Nº 112-08

José Marcos Souza Alves
José Marcos Souza Alves
 CREA/SE 6576

4º OFÍCIO DA COMARCA DE ARACAJU
 KATIANE MARIA BRAGA SANTOS
 Aracaju/SE - Tel.: (79) 3021-2385
 extra.4aracaju@tjse.jus.br

RECONHECIMENTO nº 389864

Reconheço a assinatura por SEMELHANÇA de:
 (1) ALEXANDRE SOUZA MATOS
 Aracaju, 18 de maio de 2021. Dou fé.

Luiza Gabrielle Montalvão da Silva
LUÍZA GABRIELLE MONTALVÃO DA SILVA - Escrevente Autorizada
 Emolumentos: R\$ 4,81
 Selo TJSE - 202129524045530
 Acesse: www.tjse.jus.br/AK7E77

4º OFÍCIO DA COMARCA DE ARACAJU
 KATIANE MARIA BRAGA SANTOS
 Aracaju/SE - Tel.: (79) 3021-2385
 extra.4aracaju@tjse.jus.br

RECONHECIMENTO nº 389867

Reconheço a assinatura por SEMELHANÇA de:
 (1) JOSÉ MARCOS SOUZA ALVES
 Aracaju, 18 de maio de 2021. Dou fé.

Luiza Gabrielle Montalvão da Silva
LUÍZA GABRIELLE MONTALVÃO DA SILVA - Escrevente Autorizada
 Emolumentos: R\$ 4,81
 Selo TJSE - 202129524045544
 Acesse: www.tjse.jus.br/N8BNUF

Confira os dados do ato em: <https://selodigital.tjpb.jus.br> ou Consulte o Documento em: <https://azevedobastos.not.br/documento/85650208217792404733>



CARTÓRIO
 Autenticação Digital Código: 85650208217792404733-12
 Data: 02/08/2021 11:35:28
 Valor Total do Ato: R\$ 4,66
 Selo Digital Tipo Normal C: ALV58140-CM7P;



Cartório Azevêdo Bastos
 Av. Presidente Epitácio Pessoa - 1145
 Bairro dos Estados, João Pessoa - PB
 (83) 3244-5404 - cartorio@azevedobastos.not.br
<https://azevedobastos.not.br>

Válber Azevêdo de M. Cavalcanti
Válber Azevêdo de M. Cavalcanti
 Titular

TJPB



532
[Handwritten mark]

LAUDO TÉCNICO SOBRE MESAS, ARMÁRIOS, GAVETEIROS, ESTAÇÃO DE TRABALHO, MÓVEIS PARA TELEATENDIMENTO, CALL CENTER E TELEMARKETING, CADEIRAS DE ESCRITÓRIO, ASSENTOS MÚLTIPLOS, ASSENTOS ESPECTADORES, ARMÁRIOS DE AÇO E ARQUIVOS DESLIZANTES FABRICADOS PELA MIRANTI INDÚSTRIA DE MÓVEIS PARA ESCRITÓRIO EIRELI.

Armários de Aço – ABNT NBR 13961

LINHA ARMÁRIOS DE VESTIÁRIO FIXO	
Descrição	Código
Armário de vestiário com portas e fechadura	AVIF
Armário de vestiário com portas e pitão para cadeado	AVIP
Armário de vestiário com portas, pitão para cadeado e fechadura	AVIM
Armário de vestiário perfurado com portas e fechadura	AVPF
Armário de vestiário perfurado com portas e pitão para cadeado	AVPP
Armário de vestiário perfurado com portas, pitão para cadeado e fechadura	AVPM

Armários de Aço – ABNT NBR 13961

LINHA ARMÁRIO / ROUPEIRO DE AÇO	
Descrição	Código
Armário / roupeiro extra alto com portas	APME
Armário / roupeiro alto com portas	APMA
Armário / roupeiro médio com portas	APMM
Armário / roupeiro baixo com portas	APMB
Armário / roupeiro extra alto sem portas	AME
Armário / roupeiro alto sem portas	AMA
Armário / roupeiro médio sem portas	AMM
Armário / roupeiro baixo sem portas	AMB

Armários de Aço – ABNT NBR 13961

LINHA ARQUIVOS	
Descrição	Código
Arquivo 2 gavetas para pasta suspensa	OM2G
Arquivo 3 gavetas para pasta suspensa	OM3G
Arquivo 4 gavetas para pasta suspensa	OM4G
Arquivo 5 gavetas para pasta suspensa	OM5G
Arquivo 6 gavetas	DM6G
Arquivo 7 gavetas	DM7G

Confira os dados do ato em: <https://selodigital.tjpb.jus.br> ou Consulte o Documento em: <https://azevedobastos.not.br/documento/85650208217792404733>



CARTÓRIO Autenticação Digital Código: 85650208217792404733-13
Data: 02/08/2021 11:35:28
Valor Total do Ato: R\$ 4,66
Selo Digital Tipo Normal C: ALV58141-UMMD;



Cartório Azevedo Bastos
Av. Presidente Epitácio Pessoa - 1145
Bairro dos Estados, João Pessoa - PB
(83) 3244-5404 - cartorio@azevedobastos.not.br
<https://azevedobastos.not.br>

Váber Azevedo de M. Cavalcanti
Titular



Este documento é de PROPRIEDADE DA MIRANTI INDÚSTRIA DE MÓVEIS PARA ESCRITÓRIO EIRELI. Sua utilização e reprodução só serão permitidas com empresa autorizada..

Este documento é de PROPRIEDADE DA MIRANTI INDÚSTRIA DE MÓVEIS PARA ESCRITÓRIO EIRELI. Sua utilização e reprodução só serão permitidas com empresa autorizada..

Este documento é de PROPRIEDADE DA MIRANTI INDÚSTRIA DE MÓVEIS PARA ESCRITÓRIO EIRELI. Sua utilização e reprodução só serão permitidas com empresa autorizada..

Este documento é de PROPRIEDADE DA MIRANTI INDÚSTRIA DE MÓVEIS PARA ESCRITÓRIO EIRELI. Sua utilização e reprodução só serão permitidas com empresa autorizada..

Este documento é de PROPRIEDADE DA MIRANTI INDÚSTRIA DE MÓVEIS PARA ESCRITÓRIO EIRELI. Sua utilização e reprodução só serão permitidas com empresa autorizada..

Este documento digital foi conferido com o original e assinado digitalmente por MARCELO TIMOTEO DE OLIVEIRA, em segunda-feira, 2 de agosto de 2021 12:16:14 GMT-03:00, CNS: 06.870-0 - 1º OFÍCIO DE REGISTRO CIVIL DAS PESSOAS NATURAIS E TABELIONATO DE NOTAS/PB, nos termos da medida provisória N. 2.200-2 de 24 de agosto de 2001. Sua autenticidade deverá ser confirmada no endereço eletrônico www.cenad.org.br/autenticidade. O presente documento digital pode ser convertido em papel por meio de autenticação no Tabelionato de Notas. Provimto nº 100/2020 CNJ - artigo 22.

Armário de Aço – ABNT NBR 13961

LINHA ESTANTES FIXAS	
Descrição	Código
Estante biblioteca face simples	EBS
Estante biblioteca face dupla	EBD
Estante coluna simples	SCS
Estante coluna dupla	TSCD

O presente Laudo Técnico tem validade de 02 anos, até 24 de maio de 2023 enquanto as linhas não sofrerem alterações nas suas especificações.

Aracaju, 24 de maio de 2021.

Alexandre Souza Matos
Alexandre Souza Matos
 PROABERGO Nº 112-08

José Marcos Souza Alves
José Marcos Souza Alves
 CREA/SE 6576

4º OFÍCIO DA COMARCA DE ARACAJU
 KATIANE MARIA GRAÇA SANTOS
 Aracaju/SE - Tel: (79) 3021-2385
 extra.4aracaju@tjse.jus.br

RECONHECIMENTO nº 369667
 Reconheço a assinatura por SEMELHANÇA de
 (1) ALEXANDRE SOUZA MATOS
 Aracaju, 18 de maio de 2021. Dou fé.

LUIZA GABRIELLE MONTALVÃO DA SILVA - Escrevente Autorizada
 Emolumentos R\$ 4,81
 Seio TJSE - 202128524045529
 Acesse www.tjse.jus.br/x/YY62DC

4º OFÍCIO DA COMARCA DE ARACAJU
 KATIANE MARIA GRAÇA SANTOS
 Aracaju/SE - Tel: (79) 3021-2385
 extra.4aracaju@tjse.jus.br

RECONHECIMENTO nº 369667
 Reconheço a assinatura por SEMELHANÇA de
 (1) JOSÉ MARCOS SOUZA ALVES
 Aracaju, 18 de maio de 2021. Dou fé.

LUIZA GABRIELLE MONTALVÃO DA SILVA - Escrevente Autorizada
 Emolumentos R\$ 4,81
 Seio TJSE - 202128524045545
 Acesse www.tjse.jus.br/x/HQT4PE

Confira os dados do ato em: <https://selodigital.tjpb.jus.br> ou Consulte o Documento em: <https://azevedobastos.not.br/documento/85650208217792404733>

	CARTÓRIO Autenticação Digital Código: 85650208217792404733-14 Data: 02/08/2021 11:35:28 Valor Total do Ato: R\$ 4,66 Selo Digital Tipo Normal C: ALV58142-RYCX;		Cartório Azevedo Bastos Av. Presidente Epitácio Pessoa - 1145 Bairro dos Estado, João Pessoa - PB (83) 3244-5404 - cartorio@azevedobastos.not.br https://azevedobastos.not.br		TJPB 
	CNJ: 06.870-0 Válber Azevedo de M. Cavalcanti Titular				

O presente documento digital foi conferido com o original e assinado digitalmente por MARCELO TIMOTEO DE OLIVEIRA, em segunda-feira, 2 de agosto de 2021 12:16:14 GMT-03:00, CNS: 06.870-0 - 1º OFÍCIO DE REGISTRO CIVIL DAS PESSOAS NATURAIS E TABELIONATO DE NOTAS/PB, nos termos da medida provisória N. 2.200-2 de 24 de agosto de 2001. Sua autenticidade deverá ser confirmada no endereço eletrônico www.cenad.org.br/autenticidade. O presente documento digital pode ser convertido em papel por meio de autenticação no Tabelionato de Notas. Provimto nº 100/2020 CNJ - artigo 22.

526

LAUDO TÉCNICO SOBRE MESAS, ARMÁRIOS, GAVETEIROS, ESTAÇÃO DE TRABALHO, MÓVEIS PARA TELEATENDIMENTO, CALL CENTER E TELEMARKETING, CADEIRAS DE ESCRITÓRIO, ASSENTOS MÚLTIPLOS, ASSENTOS ESPECTADORES, ARMÁRIOS DE AÇO E ARQUIVOS DESLIZANTES FABRICADOS PELA MIRANTI INDÚSTRIA DE MÓVEIS PARA ESCRITÓRIO EIRELI.

Arquivos Deslizantes – ABNT NBR 13961

LINHA ARQUIVOS DESLIZANTES			
Descrição	Código	Modulação	Deslocamento
Linha Light	ADLH	1000	Manual
Linha Light Plus	ADLP	1000 a 2000	Mecânico
Linha Shift	ADSH	1000 a 10000	Mecânico
Linha Shift Plus	ADSP	1000 a 12000	Mecânico e/ou Elétrico/Eletrônico
Linha Shift Eletric	ADSE	1000 a 12000	Elétrico/Eletrônico
Linha Keep	EDKA	1000 a 10000	Mecânico

O presente Laudo Técnico tem validade de 02 anos, até 24 de maio de 2023 enquanto as linhas não sofrerem alterações nas suas especificações.

Aracaju, 24 de maio de 2021.

CARTÓRIO
4º OFÍCIO

Alexandre Souza Matos
ABERGO Nº 112-08

José Marcos Souza Alves
CREA/SE 6576

4º OFÍCIO DA COMARCA DE ARACAJU
KATIANE MARIA GRAÇA SANTOS

Aracaju/SE - Tel.: (79) 3021-2385
extra.4aracaju@tjse.jus.br

--- RECONHECIMENTO nº 369884 ---

Reconheço a assinatura por SEMELHANÇA de:
ALEXANDRE SOUZA MATOS
Aracaju, 18 de maio de 2021. Dou fé.

EMANUELLE SANTANA COSTA MENDONÇA
Escrivente
Emolumentos: R\$ 4,81
Seio TJSE - 202129524045804
Acesse: www.tjse.jus.br/x/TMCHNT

4º OFÍCIO DA COMARCA DE ARACAJU
KATIANE MARIA GRAÇA SANTOS

Aracaju/SE - Tel.: (79) 3021-2385
extra.4aracaju@tjse.jus.br

--- RECONHECIMENTO nº 369886 ---

Reconheço a assinatura por SEMELHANÇA de:
JOSE MARCOS SOUZA ALVES
Aracaju, 18 de maio de 2021. Dou fé.

EMANUELLE SANTANA COSTA MENDONÇA -
Escrivente
Emolumentos: R\$ 4,81
Seio TJSE - 202129524045804
Acesse: www.tjse.jus.br/x/FRM7ME

Confira os dados do ato em: <https://selodigital.tjpb.jus.br> ou Consulte o Documento em: <https://azevedobastos.not.br/documento/85650208217792404733>



CARTÓRIO
Autenticação Digital Código: 85650208217792404733-15
Data: 02/08/2021 11:35:28
Valor Total do Ato: R\$ 4,66
Selo Digital Tipo Normal C: ALV58143-DUOX;



Cartório Azevêdo Bastos
Av. Presidente Epitácio Pessoa - 1145
Baixo dos Estado, João Pessoa - PB
(83) 3244-5404 - cartorio@azevedobastos.not.br
<https://azevedobastos.not.br>

Válber Azevêdo de M. Cavalcanti
Titular



O presente documento digital foi conferido com o original e assinado digitalmente por MARCELO TIMOTEO DE OLIVEIRA, em segunda-feira, 2 de agosto de 2021 12:16:14 GMT-03:00, CNS: 06.870-0 - 1º OFÍCIO DE REGISTRO CIVIL DAS PESSOAS NATURAIS E TABELIONATO DE NOTAS/PB, nos termos da medida provisória N. 2.200-2 de 24 de agosto de 2001. Sua autenticidade deverá ser confirmada no endereço eletrônico www.cenad.org.br/autenticidade. O presente documento digital pode ser convertido em papel por meio de autenticação no Tabelação de Notas. Provimto nº 100/2020 CNJ - artigo 22.

535

Este documento é de PROPRIEDADE DA MIRANT INDUSTRIA DE MÓVEIS PARA ESCRITÓRIO EIRELI. Sua utilização e reprodução são permitidas com expressa autorização.

Este documento é de PROPRIEDADE DA MIRANT INDUSTRIA DE MÓVEIS PARA ESCRITÓRIO EIRELI. Sua utilização e reprodução são permitidas com expressa autorização.

Este documento é de PROPRIEDADE DA MIRANT INDUSTRIA DE MÓVEIS PARA ESCRITÓRIO EIRELI. Sua utilização e reprodução são permitidas com expressa autorização.

Este documento é de PROPRIEDADE DA MIRANT INDUSTRIA DE MÓVEIS PARA ESCRITÓRIO EIRELI. Sua utilização e reprodução são permitidas com expressa autorização.

4º OFÍCIO DA COMARCA DE ARACAJU
KATIANI GABRIELA GRAÇA SANTOS
Aracaju/SE Tel.: (79) 3021-2385
extra.4@aracaju.tjse.jus.br

AUTENTICAÇÃO 189788
Autentico a presente fotocópia que confere com o original que me foi apresentada em Aracaju, 18 de maio de 2021
O referido é verdade e dou fé.

LUIZA GABRIELLE MORAES ALVÃO DA SILVA -
Escrivente Autorizada
Emolumentos: R\$ 3,44 - Total: R\$ 3,44
Selo TJSE - 202109524/45564
Acesse: www.tjse.jus.br: /HBTDFD

CARTÓRIO DO 4º OFÍCIO
Luiza Gabriel Morais da Silva
Escrivente Autorizada

REPÚBLICA FEDERATIVA DO BRASIL
MINISTÉRIO DA INFRAESTRUTURA
DEPARTAMENTO NACIONAL DE TRANSPORTES
CORPORAÇÃO NACIONAL DE HABILITAÇÃO

ALEXANDRE SOUZA MATOS

VALIDA EM TODO O TERRITÓRIO NACIONAL
1921933476

DOC. IDENTIDADE / ORIG. EMISSOR/SE
1114569 SSP SE

CPF
868.376.485-00 DATA NASCIMENTO
11/01/1977

FUNÇÃO
ANTONIO FERNANDES
OLIVEIRA MATOS
MARIA AUXILIADORA DE
SOUZA MATOS

REGISTRO Nº 01034645703 VALIDEZ 08/10/2024 P. PRECATORIA 26/01/1995

OBSERVAÇÃO:
SEM OBSERVAÇÃO

ASSINATURA DO CONDUTOR
Alexandre Souza Matos

LOCAL ARACAJU, SE DATA DE EMISSÃO 10/10/2019

77865670256
88022899421

PROIBIDO PLASTIFICAR
1921933476

SERGIPE

576
97

Confira os dados do ato em: <https://selodigital.tjpb.jus.br> ou Consulte o Documento em: <https://azevedobastos.not.br/documento/85650208217792404733>



CARTÓRIO Autenticação Digital Código: 85650208217792404733-16
Data: 02/08/2021 11:35:28
Valor Total do Ato: R\$ 4,66
Selo Digital Tipo Normal C: ALV58144-L6RK;



CN: 06.870-0 Cartório Azevêdo Bastos
Av. Presidente Epitácio Pessoa - 1145
Baixo dos Estados, João Pessoa - PB
(83) 3244-5404 - cartorio@azevedobastos.not.br
<https://azevedobastos.not.br>

Válber Azevêdo de M. Cavalcanti
Titular



O presente documento digital foi conferido com o original e assinado digitalmente por MARCELO TIMOTEO DE OLIVEIRA, em segunda-feira, 2 de agosto de 2021 12:16:14 GMT-03:00, CNS: 06.870-0 - 1º OFÍCIO DE REGISTRO CIVIL DAS PESSOAS NATURAIS E TABELIONATO DE NOTAS/PB, nos termos da medida provisória N. 2.200-2 de 24 de agosto de 2001. Sua autenticidade deverá ser confirmada no endereço eletrônico www.cenad.org.br/autenticidade. O presente documento digital pode ser convertido em papel por meio de autenticação no Tabelionato de Notas. Provisamento nº 100/2020 CNJ - artigo 22.

ABERGO Associação Brasileira de Ergonomia

A Câmara Técnica de
Certificação,
do Sistema de Certificação do Ergonomista Brasileiro,
outorga a

ALEXANDRE SOUZA MATOS

o título de **Ergonomista Certificado**,
pelo período de **quatro** anos, assumindo como condição de registro
submeter-se ao Código de Deontologia do Ergonomista Certificado.

Prof. Márcio Alves Marçal, D.Sc.
Comitê de Exame de Competências

Prof. Jacinta Sidegum Renner, D.Sc.
Comitê de Feitos Profissionais

CARTÓRIO DO 4º OFÍCIO
Luiza Gabrielle Montalvão da Silva
Escrivente Autorizada



4º OFÍCIO DA COMARCA DE ARACAJU
KATIANE MARIA GRACA SANTOS
Aracaju/SE - Tel.: (79) 4424-2385
extra.4.aracaju@tjse.jus.br

AUTENTICAÇÃO 1889784

Autentico a presente fotocópia que confere com o original que me foi
apresentado Aracaju, 18 de maio de 2021.
O referido é verdade e dou fé.



LUIZA GABRIELLE MONTALVÃO DA SILVA
Escrivente Autorizada
Emolumentos R\$ 3,44 - Total R\$ 3,44
Selo TJSE - 202129524345549
Acesse: www.tjse.jus.br/x/XCBMKK

Confira os dados do ato em: <https://selodigital.tjpb.jus.br> ou Consulte o Documento em: <https://azevedobastos.not.br/documento/85650208217792404733>



CARTÓRIO
Autenticação Digital Código: 85650208217792404733-17
Data: 02/08/2021 11:35:28
Valor Total do Ato: R\$ 4,66
Selo Digital Tipo Normal C: ALV58145-BQ3X;



CNJ: 06.870-0

Cartório Azevêdo Bastos
Av. Presidente Epitácio Pessoa - 1145
Balro dos Estado, João Pessoa - PB
(83) 3244-5404 - cartorio@azevedobastos.not.br
<https://azevedobastos.not.br>

Válber Azevêdo de M. Cavalcanti
Titular

TJPB



Este documento é de PROPRIEDADE DA MIRANTI INDÚSTRIA DE MÓVEIS PARA ESCRITÓTI. Sua utilização e reprodução só serão permitidas com expressa autorização..

GRACIA SANTOS | 4º OFÍCIO DA COMARCA DE ARACAJU | Aracaju/SE - Tel.: (79) 3021-2385
KATIANE MARIA GRAÇA SANTOS | extra.4aracaju@tjse.jus.br

AUTENTICAÇÃO 0189785
Autentico a presente fotocópia que confere com o original que me foi apresentado Aracaju, 18 de maio de 2021.
O referido é verdade e dou fé.



LUIZA GABRIELLE MONTALVÃO DA SILVA -
Escrivente Autorizada
Empenhos: R\$ 3.44 - Total: R\$ 3.44
Selo TJSE - 202128524345550
Acesse: www.tjse.jus.br/x/RC98HR

CARTÓRIO DO 4º OFÍCIO
Luiza Gabrielle Montalvão da Silva
Escrivente Autorizada

Declaro que **ALEXANDRE SOUZA MATOS** foi registrado, junto a **ABERGO - Associação Brasileira de Ergonomia**, como **Ergonomista Certificado Nível I** pelo período de **quatro** anos. Este título foi homologado pelo XII Fórum de Certificação do Ergonomista Brasileiro.

Certificado No. 112
Renovação de Certificação

Rio de Janeiro, 23 de maio de 2021.

Prof Paulo Antônio Barros Oliveira, D.Sc.,
Presidente da ABERGO

Confira os dados do ato em: <https://selodigital.tjpb.jus.br> ou Consulte o Documento em: <https://azevedobastos.not.br/documento/85650208217792404733>



CARTÓRIO Autenticação Digital Código: 85650208217792404733-18
Data: 02/08/2021 11:35:29
Valor Total do Ato: R\$ 4,66
Selo Digital Tipo Normal C: ALV58146-0284;



Cartório Azevêdo Bastos
Av. Presidente Epitácio Pessoa - 1145
Bairro dos Estado, João Pessoa - PB
(83) 3244-5404 - cartorio@azevedobastos.not.br
<https://azevedobastos.not.br>

Válber Azevêdo de M. Cavalcanti
Titular



598

O presente documento digital foi conferido com o original e assinado digitalmente por MARCELO TIMOTEO DE OLIVEIRA, em segunda-feira, 2 de agosto de 2021 12:16:14 GMT-03:00, CNS: 06.870-0 - 1º OFÍCIO DE REGISTRO CIVIL DAS PESSOAS NATURAIS E TABELIONATO DE NOTAS/PB, nos termos da medida provisória N. 2.200-2 de 24 de agosto de 2001. Sua autenticidade deverá ser confirmada no endereço eletrônico www.cenad.org.br/autenticidade. O presente documento digital pode ser convertido em papel por meio de autenticação no Tabelionato de Notas. Provimento nº 100/2020 CNJ - artigo 22.

Este documento só será permitido com expressa autorização...

ESTE DOCUMENTO É DE PROPRIEDADE DA MIRANTI INDÚSTRIA DE MÓVEIS PARA ESCRITÓRIO. Sua utilização e reprodução só serão permitidas com expressa autorização...



4º OFÍCIO DA COMARCA DE ARACAJU Aracaju/SE Tel.: (79) 3021-2385
KATIAME MARIA GRAÇA SANTOS extra.4aracaju@tjse.jus.br

AUTENTICAÇÃO 189787

Autentico a presente fotocópia que confere com o original que me foi apresentado Aracaju 18 de maio de 2021
O referido é verdade e dou fé



LUIZA GABRIELLE MONTALVÃO DA SILVA -
Escrevente Autorizada
Emolumentos: R\$ 2,44 Total: R\$ 3,44
Selo TJSE - 2021/0524345551
Acesse: www.tjse.jus.br/x/8T8Z7X

CARTÓRIO DO 4º OFÍCIO
Luiza Gabrielle Montalvão da Silva
Escrevente Autorizada



Republica Federativa do Brasil
Conselho Federal de Engenharia e Agronomia
Carteira de Identidade Profissional Registro Nacional
270198832-2

Nome		
JOSE MARCOS SOUZA OLIVEIRA		
Filiação		
RUBENS HENDONCA ALVES		
MARCIALTA SOUZA ALVES		
C.P.F.		
348.919.842-49	533869 SSP-SE	Tipo Sang.
Nascimento		
06/04/1965	ABACAJU	UF Nacionalidade
		SE BRASILEIRA
Data de Registro		
06/10/2015	22/02/1991	
Ass. Presidente		
<i>Rubim Paule</i>		Registro no Crea
		6576



Título Profissional
Engenheiro Civil
Engenheiro de Segurança do Trabalho
Técnico em Eletrônica
Ass. do Profissional
Jose Marcos Souza Oliveira

Este documento é de PROPRIEDADE DA MIRANTI INDÚSTRIA DE MÓVEIS PARA ESCRITÓRIO. Sua utilização e reprodução só serão permitidas com expressa autorização...

ESTE DOCUMENTO É DE PROPRIEDADE DA MIRANTI INDÚSTRIA DE MÓVEIS PARA ESCRITÓRIO. Sua utilização e reprodução só serão permitidas com expressa autorização...

539
A

Confira os dados do ato em: <https://selodigital.tjpb.jus.br> ou Consulte o Documento em: <https://azevedobastos.not.br/documento/85650208217792404733>



CARTÓRIO Autenticação Digital Código: 85650208217792404733-19
Data: 02/08/2021 11:35:29
Valor Total do Ato: R\$ 4,66
Selo Digital Tipo Normal C: ALV58147-3GGZ;



CARTÓRIO Azevêdo Bastos
Av. Presidente Epitácio Pessoa - 1145
Bairro dos Estado, João Pessoa - PB
(83) 3244-5404 - cartorio@azevedobastos.not.br
<https://azevedobastos.not.br>

Válber Azevêdo de M. Cavalcanti
Titular



O presente documento digital foi conferido com o original e assinado digitalmente por MARCELO TIMOTELO DE OLIVEIRA, em segunda-feira, 2 de agosto de 2021 12:16:14 GMT-03:00, CNS: 06.870-0 - 1º OFÍCIO DE REGISTRO CIVIL DAS PESSOAS NATURAIS E TABELIONATO DE NOTAS/PB, nos termos da medida provisória N. 2.200-2 de 24 de agosto de 2001. Sua autenticidade deverá ser confirmada no endereço eletrônico www.cenad.org.br/autenticidade. O presente documento digital pode ser convertido em papel por meio de autenticação no Tabelionato de Notas. Provimto nº 100/2020 CNJ - artigo 22.



Associação de Responsabilidade Técnica - ART
Lei nº 6.496, de 7 de dezembro de 1977

CREA-SE

ART OBRA / SERVIÇO
Nº SE20210237626

Conselho Regional de Engenharia e Agronomia de Sergipe

INICIA

1. Responsável Técnico

JOSE MARCOS SOUZA ALVES

Título profissional: ENGENHEIRO CIVIL, ENGENHEIRO DE SEGURANÇA DO TRABALHO

RNP: 2701988322

Registro: 2701988322SE

2. Dados do Contrato

Contratante: MIRANTI MOVEIS PARA ESCRITORIO

ESTRADA VALENTIN VENTURIN

Complemento: MONTE BERICO

Cidade: CAXIAS DO SUL

Bairro: SANTA CATARINA

UF: RS

CPF/CNPJ: 04.627.625/0001-39

Nº: 325

CEP: 95032450

Contrato: Não especificado

Celebrado em:

Valor: R\$ 5.200,00

Tipo de Contratante: Pessoa Jurídica

Ação Institucional: Outros

3. Dados da Obra/Serviço

ESTRADA VALENTIN VENTURIN

Complemento: MONTE BERICO

Cidade: CAXIAS DO SUL

Data de Início: 24/05/2021

Previsão de término: 24/05/2023

Bairro: TRAVESSAO THOMPSON FLORES

UF: RS

Nº: 325

CEP: 95032450

Coordenadas Geográficas: -29.139818, -51.233771

Finalidade: SEM DEFINIÇÃO

Código: Não Especificado

Proprietário: MIRANTI MOVEIS PARA ESCRITORIO

CPF/CNPJ: 04.627.625/0001-39

4. Atividades Técnicas

1 - DIRETA

Quantidade

Unidade

21 - LAUDO > OBRAS E SERVIÇOS - CONSTRUÇÃO CIVIL > CONFORTO AMBIENTAL > TRATAMENTO ERGONÔMICO > #1300 - MOBILIÁRIO

1,00

un

Após a conclusão das atividades técnicas o profissional deverá proceder a baixa desta ART

5. Observações

LAUDO TÉCNICO SOBRE ANÁLISE CARACTERÍSTICAS ERGONÔMICA DE MESAS, ARMÁRIOS, GAVETEIROS, ESTAÇÃO DE TRABALHO, MÓVEIS PARA TELEATENDIMENTO, CALL CENTER E TELEMARKETING, CADEIRAS DE ESCRITÓRIO, ASSENTOS MÚLTIPLOS, ASSENTOS ESPECTADORES, ARMÁRIOS DE AÇO E ARQUIVOS DESLIZANTES FABRICADOS PELA MIRANTI INDÚSTRIA DE MÓVEIS PARA ESCRITÓRIO EIRELI

6. Declarações

- Declaro que estou cumprindo as regras de acessibilidade previstas nas normas técnicas da ABNT, na legislação específica e no decreto nº 5296/2004.
- Consulta Compromissória: Qualquer conflito ou litígio originado do presente contrato, bem como sua interpretação ou execução, será resolvido por arbitragem, de acordo com a Lei nº 9.307, de 23 de setembro de 1996, por meio do Centro de Mediação e Arbitragem - CMA vinculado ao Crea-SE, nos termos do respectivo regulamento de arbitragem que, expressamente, as partes declaram concordar.

7. Entidade de Classe

NENHUMA - NAO OPTANTE

8. Assinaturas

Declaro serem verdadeiras as informações acima

JOSE MARCOS SOUZA ALVES - CPF: 348.916.885-49

Local

data

de

MIRANTI MOVEIS PARA ESCRITORIO - CNPJ: 04.627.625/0001-39

9. Informações

* A ART é válida somente quando quitada, mediante apresentação do comprovante do pagamento ou conferência no site do Crea.

10. Valor

Valor da ART: R\$ 88,78

Registrada em: 14/05/2021

Valor pago: R\$ 88,78

Nosso Número: 8202116603

A autenticidade desta ART pode ser verificada em: <http://crea-se.sitac.com.br/publico/>, com a chave: a91wC

Impresso em: 17/05/2021 às 21:38:49 por: . ip: 191.34.227.55

www.crea-se.org.br

crea-se@crea-se.org.br

Tel: 3234-3000

Fax: XXXX-XXXX



Confira os dados do ato em: <https://selodigital.tjpb.jus.br> ou Consulte o Documento em: <https://azevedobastos.not.br/documento/85650208217792404733>



CARTÓRIO Autenticação Digital Código: 85650208217792404733-20
Data: 02/08/2021 11:35:29
Valor Total do Ato: R\$ 4,66
Selo Digital Tipo Normal C: ALV58148-0BB6;



Cartório Azevêdo Bastos
Av. Presidente Epitácio Pessoa - 1145
Bairro dos Estado, João Pessoa - PB
(83) 3244-5404 - cartorio@azevedobastos.not.br
<https://azevedobastos.not.br>

Válber Azevêdo de M. Cavalcanti
Titular

TJPB



O presente documento digital foi conferido com o original e assinado digitalmente por MARCELO TIMOTEU DE OLIVEIRA, em segunda-feira, 2 de agosto de 2021 12:16:14 GMT-03:00, CNS: 06.870-0 - 1º OFÍCIO DE REGISTRO CIVIL DAS PESSOAS NATURAIS E TABELIONATO DE NOTAS/PB, nos termos da medida provisória N. 2.200-2 de 24 de agosto de 2001. Sua autenticidade deverá ser confirmada no endereço eletrônico www.cenad.org.br/autenticidade. O presente documento digital pode ser convertido em papel por meio de autenticação no Tabelaionato de Notas. Provimto nº 100/2020 CNJ - artigo 22.

540

M

Este documento é de PROPRIEDADE DA MIRANTI INDÚSTRIA DE MÓVEIS PARA ESCRITÓRIO. Sua utilização e reprodução só serão permitidas com expressa autorização.

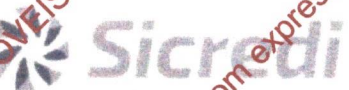

Associado: ALEXANDRE SOUZA MATOS
Cooperativa: 2142
Conta Corrente: 01119-3

Boletos

Cooperativa Origem: 02102
 Conta Origem: 01119-3
 CPF/CNPJ Pagador Efetivo: 868.376.485-00
 Instituição Emissora: CAIXA ECONOMICA FEDERAL
 Razão Social Beneficiário: CREA CONS REG ENG ARQ AGR
 Nome Fantasia Beneficiário: CREA CONS REG ENG ARQ AGR
 CPF/CNPJ Beneficiário: 13.136.890/0001-05
 Nome Pagador: JOSE MARCOS SOUZA ALVES
 CPF/CNPJ Pagador: 348.919.865-49
 Número de Controle: 1037366947
 Código de Barras: 10490513196400010084820211660335386280000005878
 Data de Vencimento: 22/05/2021
 Data da Transação: 12/05/2021
 Hora da Transação: 21:50
 Data do Pagamento: 12/05/2021
 Valor do Título (R\$): 88,78
 Valor do Desconto (R\$): 0,00
 Valor do Juros/Mora (R\$): 0,00
 Valor da Multa (R\$): 0,00
 Valor do Abatimento (R\$): 0,00
 Valor Pago (R\$): 88,78
 Descrição do Pagamento: Miranti
 Autenticação Eletrônica: 46A4 B13F.74EA.2CC0.3B56.5B75 A7C.

- * A transação acima foi realizada via Aplicativo Sicredi conforme as condições especificadas neste comprovante.
- * Os dados digitados são de responsabilidade do usuário.
- * Os pagamentos realizados aos sábados, domingos e feriados serão processados com a data contábil do próximo dia útil.
- * Em caso de agendamento, a efetivação da transação ocorrerá mediante disponibilidade de limite, saldo e demais requisitos do serviço. Acompanhe sua conta e sempre confira a execução dos agendamentos na data programada.

Serviços por telefone 3003 4770 (Capitais e Regiões Metropolitanas)
0800 724 4770 (Demais Regiões)

Este documento é de PROPRIEDADE DA MIRANTI INDÚSTRIA DE MÓVEIS PARA ESCRITÓRIO. Sua utilização e reprodução só serão permitidas com expressa autorização.

541

Confira os dados do ato em: <https://selodigital.tjpb.jus.br> ou Consulte o Documento em: <https://azevedobastos.not.br/documento/85650208217792404733>



CARTÓRIO
 Autenticação Digital Código: 85650208217792404733-21
 Data: 02/08/2021 11:35:29
 Valor Total do Ato: R\$ 4,66
 Selo Digital Tipo Normal C: ALV58149-06FU;



Cartório Azevêdo Bastos
 Av. Presidente Epitácio Pessoa - 1145
 Bairro dos Estado, João Pessoa - PB
 (83) 3244-5404 - cartorio@azevedobastos.not.br
<https://azevedobastos.not.br>

Válber Azevêdo de M. Cavalcanti
 Titular

TJPB



O presente documento digital foi conferido com o original e assinado digitalmente por MARCELO TIMOTEO DE OLIVEIRA, em segunda-feira, 2 de agosto de 2021 12:16:14 GMT-03:00, CNS: 06.870-0 - 1º OFÍCIO DE REGISTRO CIVIL DAS PESSOAS NATURAIS E TABELIONATO DE NOTAS/PB, nos termos da medida provisória N. 2.200-2 de 24 de agosto de 2001. Sua autenticidade deverá ser confirmada no endereço eletrônico www.cenad.org.br/autenticidade. O presente documento digital pode ser convertido em papel por meio de autenticação no Tabelaionato de Notas. Provimto n° 100/2020 CNJ - artigo 22.

SHZ

REPÚBLICA FEDERATIVA DO BRASIL
ESTADO DA PARAÍBA
CARTÓRIO AZEVEDO BASTOS
FUNDADO EM 1888
PRIMEIRO REGISTRO CIVIL DE NASCIMENTO E ÓBITOS E PRIVATIVO DE CASAMENTOS, INTERDIÇÕES E TUTELAS DA COMARCA DE JOÃO PESSOA

Av. Epitácio Pessoa, 1145 Bairro dos Estados 58030-00, João Pessoa PB
Tel.: (83) 3244-5404 / Fax: (83) 3244-5484
<http://www.azevedobastos.not.br>
E-mail: cartorio@azevedobastos.not.br



DECLARAÇÃO DE SERVIÇO DE AUTENTICAÇÃO DIGITAL

O Bel. Válber Azevêdo de Miranda Cavalcanti, Oficial do Primeiro Registro Civil de Nascimentos e Óbitos e Privativo de Casamentos, Interdições e Tutelas com atribuição de autenticar e reconhecer firmas da Comarca de João Pessoa Capital do Estado da Paraíba, em virtude de Lei, etc...

DECLARO ainda que, para garantir transparência e segurança jurídica de todos os atos oriundos da atividade Notarial e Registral no Estado da Paraíba, foi instituído pela Lei Nº 10.132, de 06 de novembro de 2013, a aplicação obrigatória de um Selo Digital de Fiscalização Extrajudicial em todos os atos de notas e registro, composto de um código único (por exemplo: Selo Digital: ABC12345-X1X2) e dessa forma, cada autenticação processada pela nossa Serventia pode ser verificada e confirmada tantas vezes quanto for necessário através do site do Tribunal de Justiça do Estado da Paraíba, endereço <https://corregedoria.tjpb.jus.br/selo-digital/>.

A autenticação digital do documento faz prova de que, na data e hora em que ela foi realizada, a empresa MIRANTI MOVEIS PARA ESCRITORIO LTDA tinha posse de um documento com as mesmas características que foram reproduzidas na cópia autenticada, sendo da empresa MIRANTI MOVEIS PARA ESCRITORIO LTDA a responsabilidade, única e exclusiva, pela idoneidade do documento apresentado a este Cartório.

Nesse sentido, declaro que a MIRANTI MOVEIS PARA ESCRITORIO LTDA assumiu, nos termos do artigo 8º, §1º, do Decreto nº 10.278/2020, que regulamentou o artigo 3º, inciso X, da Lei Federal nº 13.874/2019 e o artigo 2º-A da Lei Federal 12.682/2012, a responsabilidade pelo processo de digitalização dos documentos físicos, garantindo perante este Cartório e terceiros, a sua autoria e integridade.

De acordo com o disposto no artigo 2º-A, §7º, da Lei Federal nº 12.682/2012, o documento em anexo, identificado individualmente em cada Código de Autenticação Digital¹ ou na referida sequência, poderá ser reproduzido em papel ou em qualquer outro meio físico.

Esta DECLARAÇÃO foi emitida em **02/08/2021 13:03:55 (hora local)** através do sistema de autenticação digital do Cartório Azevedo Bastos, de acordo com o Art. 1º, 10º e seus §§ 1º e 2º da MP 2200/2001, como também, o documento eletrônico autenticado contendo o Certificado Digital do titular do Cartório Azevedo Bastos, poderá ser solicitado diretamente a empresa MIRANTI MOVEIS PARA ESCRITORIO LTDA ou ao Cartório pelo endereço de e-mail autentica@azevedobastos.not.br Para informações mais detalhadas deste ato, acesse o site <https://autdigital.azevedobastos.not.br> e informe o Código de Autenticação Digital

Esta Declaração é válida por **tempo indeterminado** e está disponível para consulta em nosso site.

¹**Código de Autenticação Digital:** 85650208217792404733-1 a 85650208217792404733-21

²**Legislações Vigentes:** Lei Federal nº 8.935/94, Lei Federal nº 10.406/2002, Medida Provisória nº 2200/2001, Lei Federal nº 13.105/2015, Lei Estadual nº 8.721/2008, Lei Estadual nº 10.132/2013, Provimento CGJ Nº 003/2014 e Provimento CNJ Nº 100/2020.

O referido é verdade, dou fé.

CHAVE DIGITAL

00005b1d734fd94f057f2d69fe6bc05b40e635b5c2e61dd1920aae7b1e996f12e31700f458745a8d1d2b73d30989c7b691927959ae0ba80440b6e0545ddc6fe87439aebdba054f0d586d486ef2aff185



Presidência da República
Casa Civil
Medida Provisória Nº 2.200-2,
de 24 de agosto de 2001.



SHZ

543

Empresa Interessada: INSTITUTO NACIONAL DA QUALIDADE E DESENVOLVIMENTO SOCIAL – ISOPOINT
Rua Barão do Triunfo, 520 - Cj.132 - Brooklin Paulista - São Paulo / SPEmpresa Solicitante: MIRANTI INDUSTRIA DE MOVEIS PARA ESCRITORIO EIRELI
Estrada Valentino Venturim, 237-283 - Monte Bérico, Caxias do Sul/RS

Pedido de Ensaio: 9510

Natureza do trabalho: ENSAIOS DE DIVERSOS EM CHAPA DE AÇO PINTADA.



Indicações fornecidas pelo interessado sobre o material a ser ensaiado.

MATERIAL:.....: Amostra de aço pintada

FABRICANTE:.....: Miranti.

QUANTIDADE AMOSTRA.....: 30 Amostras.

DATA/INSPEÇÃO.....: 19/03/2020 – Entregue no Laboratório

LOTE.....: Não informado.

IDENTIFICAÇÃO.....: Chapa Pintada

LACRE.....: ISOPOINT N°1820 , 2879 e 2880

RESULTADOS ENCONTRADOS

I. RESISTÊNCIA A CORROSÃO POR EXPOSIÇÃO À NÉVOA SALINA.

Procedimento: As amostras foram submetidas ao ensaio de névoa salina com temperatura de ensaio de $(35 \pm 1)^\circ\text{C}$ e em Solução Salina: 5 partes em massa de NaCl em 95 partes de H_2O , conforme norma técnica ABNT NBR 8094:1983.

Amostras	Tempo de Exposição (horas)	Resultado
01	360	Sem produto de corrosão vermelha classificado como (Ri0) pela norma técnica ISO 4628-3:2015, sem empolamento da película de tinta.
02		Sem produto de corrosão vermelha classificado como (Ri0) pela norma técnica ISO 4628-3:2015, sem empolamento da película de tinta.
03		Sem produto de corrosão vermelha classificado como (Ri0) pela norma técnica ISO 4628-3:2015, sem empolamento da película de tinta.

Os resultados apresentados no presente documento têm significação restrita e se aplicam somente ao objeto ensaiado ou calibrado. A sua reprodução, só poderá ser feita integralmente, reproduções parciais só poderão ser feita mediante a prévia autorização do laboratório emitente.
RML-GERAL-Rev.00

LENCO CENTRO DE CONTROLE TECNOLÓGICO LTDA.

Rua Brigadeiro Xavier de Brito, 126 - CEP 02551-000 - São Paulo - SP - Tel. / Fax: (11) 3857-2053
E-mail: lenco@laboratorioslenco.com.br - Site: www.laboratorioslenco.com.br

544
O presente documento digital foi conferido com o original e assinado digitalmente por Venancio Luiz Gomes Fernandes, em terça-feira, 8 de março de 2022 18:18:30 GMT-03:00, CNS: 06.870-0 - Cartório Azevêdo Bastos - 1º Ofício de Registro Civil das Pessoas Naturais e de Interdições e Tutel/PB, nos termos da medida provisória N. 2.200-2 de 24 de agosto de 2001. Sua autenticidade deverá ser confirmada no endereço eletrônico www.cenad.org.br/autenticidade. O presente documento digital pode ser convertido em papel por meio de autenticação no Tabelionato de Notas. Provedor n° 100/2020 CNJ - artigo 22.

II. RESISTÊNCIA A CORROSÃO POR EXPOSIÇÃO À CÂMARA ÚMIDA

Procedimento: A amostra foi submetida ao ensaio de câmara úmida temperatura de ensaio de $(40 \pm 2)^\circ\text{C}$ conforme norma técnica ABNT NBR 8095:2015.

Amostras	Tempo de Exposição (horas)	Resultado
01	360	Sem produto de corrosão vermelha classificado como (Ri0) pela norma técnica ISO 4628-3:2015, sem empolamento da película de tinta.
02		Sem produto de corrosão vermelha classificado como (Ri0) pela norma técnica ISO 4628-3:2015, sem empolamento da película de tinta.
03		Sem produto de corrosão vermelha classificado como (Ri0) pela norma técnica ISO 4628-3:2015, sem empolamento da película de tinta.

III. RESISTÊNCIA A CORROSÃO POR EXPOSIÇÃO AO DIÓXIDO DE ENXOFRE

Procedimento: A amostra foi submetida ao ensaio de exposição ao dióxido de enxofre à temperatura de ensaio de $(40 \pm 2)^\circ\text{C}$ conforme norma técnica ABNT NBR 8096:1983.

Amostras	Tempo de Exposição (ciclos)	Resultados Encontrados
01	10	Sem produto de corrosão vermelha classificado como (Ri0) pela norma técnica ISO 4628-3:2015, sem empolamento da película de tinta.
02		Sem produto de corrosão vermelha classificado como (Ri0) pela norma técnica ISO 4628-3:2015, sem empolamento da película de tinta.
03		Sem produto de corrosão vermelha classificado como (Ri0) pela norma técnica ISO 4628-3:2015, sem empolamento da película de tinta.

IV. ENSAIO DE DETERMINAÇÃO DA ADERÊNCIA

Procedimento: As amostras foram submetidas ao ensaio de aderência pelo método corte em grade conforme descrito na Norma NBR 11003:2009 versão corrigida 2010. Foi utilizada a fita filamentososa da 3M para realização do ensaio.

Amostras	Resultados Encontrados
01	Resultado obtido "Gr 0"
02	Resultado obtido "Gr 0"
03	Resultado obtido "Gr 0"

Os resultados apresentados no presente documento têm significação restrita e se aplicam somente ao objeto ensaiado ou calibrado. A sua reprodução, só poderá ser feita integralmente, reproduções parciais só poderão ser feita mediante a prévia autorização do laboratório emiteinte.
RML-GERAL-Rev.00

LENCO CENTRO DE CONTROLE TECNOLÓGICO LTDA.

Rua Brigadeiro Xavier de Brito, 126 - CEP 02551-000 - São Paulo - SP - Tel. / Fax: (11) 3857-2053
E-mail: lenco@laboratorioslenco.com.br - Site: www.laboratorioslenco.com.br



545
O presente documento digital foi conferido com o original e assinado digitalmente por Venancio Luiz Gomes Fernandes, em terça-feira, 8 de março de 2022 18:18:30 GMT-03:00, CNS: 06.870-0 - Cartório Azevêdo Bastos - 1º Ofício de Registro Civil das Pessoas Naturais e de Interdições e Tutel/PB, nos termos da medida provisória N. 2.200-2 de 24 de agosto de 2001. Sua autenticidade deverá ser confirmada no endereço eletrônico www.cenad.org.br/autenticidade. O presente documento digital pode ser convertido em papel por meio de autenticação no Tabelionato de Notas. Provimto n° 100/2020 CNJ - artigo 22.

V. ENSAIO DE BRILHO

Procedimento: A medição do brilho foi realizada conforme norma técnica ASTM D 523:2014, em temperatura ambiente de (23 ± 2) °C em diferentes regiões da amostra.

Amostras	Parâmetro	Resultados Encontrados
01	Brilho 60°	24
02		25
03		22

VI. ENSAIO DE DUREZA A LÁPIS

Procedimento: A amostra foi submetida ao ensaio de dureza a lápis, conforme norma técnica ASTM D – 3363:2011, onde permaneceu em uma superfície plana e horizontal para realização do ensaio. Começou o ensaio com o lápis de menos resistente e seguiu a escala até que se observou uma marcação na película do revestimento.

Escala de dureza

6B – 5B – 4B – 3B – 2B – B – HB – F – H – 2H – 3H – 4H – 5H – 6H Menos resistente Mas resistente

Amostras	Parâmetro	Resultados Encontrados
01	Dureza Lápis	A amostra apresentou risco do filme de película com lápis 6H e rigidez 5H.
02		A amostra apresentou risco do filme de película com lápis 6H e rigidez 5H.
03		A amostra apresentou risco do filme de película com lápis 6H e rigidez 5H.

Os resultados apresentados no presente documento têm significação restrita e se aplicam somente ao objeto ensaiado ou calibrado. A sua reprodução, só poderá ser feita integralmente, reproduções parciais só poderão ser feitas mediante a prévia autorização do laboratório emissor.
RML-GERAL-Rev.00

LENCO CENTRO DE CONTROLE TECNOLÓGICO LTDA.

Rua Brigadeiro Xavier de Brito, 126 - CEP 02551-000 - São Paulo - SP - Tel. / Fax: (11) 3857-2053
E-mail: lenco@laboratorioslenco.com.br - Site: www.laboratorioslenco.com.br

Confira os dados do ato em: <https://selodigital.tjpb.jus.br> ou Consulte o Documento em: <https://azevedobastos.not.br/documento/85650803228675310519>



CARTÓRIO
Autenticação Digital Código: 85650803228675310519-3
Data: 08/03/2022 16:50:44
Valor Total do Ato: R\$ 5,02
Selo Digital Tipo Normal C: AMR59584-1X9I;



Cartório Azevêdo Bastos
Av. Presidente Epitácio Pessoa - 1145
Bairro dos Estado, João Pessoa - PB
(83) 3244-5404 - cartorio@azevedobastos.not.br
<https://azevedobastos.not.br>

Válber Azevêdo de M. Cavalcanti
Titular



TJPB

546

O presente documento digital foi conferido com o original e assinado digitalmente por Venancio Luiz Gomes Fernandes, em terça-feira, 8 de março de 2022 18:18:30 GMT-03:00, CNS: 06.870-0 - Cartório Azevêdo Bastos - 1º Ofício de Registro Civil das Pessoas Naturais e de Interdições e Tutel/PB, nos termos da medida provisória N. 2.200-2 de 24 de agosto de 2001. Sua autenticidade deverá ser confirmada no endereço eletrônico www.cenad.org.br/autenticidade. O presente documento digital pode ser convertido em papel por meio de autenticação no Tabelionato de Notas. Provimento nº 100/2020 CNJ - artigo 22.

VII. ENSAIO DE DETERMINAÇÃO DA ESPESSURA DA PELÍCULA

Procedimento: A medição da espessura da película de tinta foi realizada conforme norma técnica ASTM D 7091:2013, em temperatura ambiente de $(23 \pm 2)^\circ\text{C}$ em diferentes regiões da amostra.

Região	Unidade	Valores Encontrados	Valor Médio Encontrado
01	μm	80	88,9
02		89	
03		95	
04		91	
05		96	
06		99	
07		82	
08		94	
09		82	
10		81	

VIII. ENSAIO DE RESISTÊNCIA AO IMPACTO

Procedimento: As amostras foram submetidas ao ensaio de impacto em uma temperatura de $(23 \pm 2)^\circ\text{C}$ e umidade relativa do ar $(50 \pm 5)\%$, com um punção de aço esférico de 12,7 mm, conforme descrito na Norma ASTM D 2794: 2010, com massa de 1 kg/m, após foi exposta em solução de cobre acidificada.

Amostras	Parâmetro	Valor Médio Encontrado
01	Resistência ao Impacto	A amostra após o ensaio não apresentou fissuras, trincas ou deslocamento da película de tinta com altura de 200 mm.
02		A amostra após o ensaio não apresentou fissuras, trincas ou deslocamento da película de tinta com altura de 200 mm.
03		A amostra após o ensaio não apresentou fissuras, trincas ou deslocamento da película de tinta com altura de 200 mm.

IX. ENSAIO AVALIAÇÃO DA ATIVIDADE ANTIBACTERIANA

Procedimento: As amostras foram submetidas ao ensaio de atividade antibacteriana, conforme descrito na Norma JIS Z 2801:2010(E).

Microorganismo	Inoculo Inicial	Atividade Antibacteriana
Staphylococcus aureus ATCC6538P	$6,9 \times 10^3$	Redução 10^3
Escherichia coli ATCC 8739	$8,0 \times 10^3$	Redução 10^3

Os resultados apresentados no presente documento têm significação restrita e se aplicam somente ao objeto ensaiado ou calibrado. A sua reprodução, só poderá ser feita integralmente, reproduções parciais só poderão ser feita mediante a prévia autorização do laboratório emiteinte.
RML-GERAL-Rev.00

LENCO CENTRO DE CONTROLE TECNOLÓGICO LTDA.

Rua Brigadeiro Xavier de Brito, 126 - CEP 02551-000 - São Paulo - SP - Tel. / Fax: (11) 3857-2053

E-mail: lenco@laboratorioslenco.com.br - Site: www.laboratorioslenco.com.br



547
O presente documento digital foi conferido com o original e assinado digitalmente por Venancio Luiz Gomes Fernandes, em terça-feira, 8 de março de 2022 18:18:30 GMT-03:00, CNS: 06.870-0 - Cartório Azevêdo Bastos - 1º Ofício de Registro Civil das Pessoas Naturais e de Interdições e Tutel/PB, nos termos da medida provisória N. 2.200-2 de 24 de agosto de 2001. Sua autenticidade deverá ser confirmada no endereço eletrônico www.cenad.org.br/autenticidade. O presente documento digital pode ser convertido em papel por meio de autenticação no Tabelionato de Notas, Provimento nº 100/2020 CNJ - artigo 22.

X. ENSAIO DE DETERMINAÇÃO DA ESPESSURA DA PELÍCULA

Procedimento: A medição da espessura da película de tinta foi realizada conforme norma técnica ABNT 10443, em temperatura ambiente de $(23 \pm 2)^\circ\text{C}$ em diferentes regiões da amostra.

Região	Unidade	Valores Encontrados	Valor Médio Encontrado
01	μm	81	89,5
02		83	
03		86	
04		91	
05		92	
06		83	
07		98	
08		97	
09		96	
10		88	

OUTRAS INFORMAÇÕES

- 1- Ensaios realizados conforme Instrução de Trabalho – IT-004-Rev. 00.
- 2- Ensaios realizados em temperatura ambiente de $(25 \pm 5)^\circ\text{C}$ e umidade relativa de $(60 \pm 10) \%$

Local e Data dos Ensaios: São Paulo, 19 de Março a 14 de Abril de 2020.
Emissão do Relatório: São Paulo, 15 de Abril de 2020.

Signatário Autorizado

Os resultados apresentados no presente documento têm significação restrita e se aplicam somente ao objeto ensaiado ou calibrado. A sua reprodução, só poderá ser feita integralmente, reproduções parciais só poderão ser feita mediante a prévia autorização do laboratório emiteinte.
RML-GERAL-Rev.00

LENCO CENTRO DE CONTROLE TECNOLÓGICO LTDA.

Rua Brigadeiro Xavier de Brito, 126 - CEP 02551-000 - São Paulo - SP - Tel. / Fax: (11) 3857-2053
E-mail: lenco@laboratorioslenco.com.br - Site: www.laboratorioslenco.com.br

Confira os dados do ato em: <https://selodigital.tjpb.jus.br> ou Consulte o Documento em: <https://azevedobastos.not.br/documento/85650803228675310519>



CARTÓRIO
Autenticação Digital Código: 85650803228675310519-5
Data: 08/03/2022 16:50:45
Valor Total do Ato: R\$ 5,02
Selo Digital Tipo Normal C: AMR59586-SU8L;



Cartório Azevêdo Bastos
Av. Presidente Epitácio Pessoa - 1145
Bairro dos Estado, João Pessoa - PB
(83) 3244-5404 - cartorio@azevedobastos.not.br
<https://azevedobastos.not.br>

Válber Azevêdo de M. Cavalcanti
Titular



TJPB



Estado do Rio Grande do Sul
Prefeitura Municipal de Caxias do Sul
Secretaria Municipal do Meio Ambiente – SEMMA

LICENÇA DE OPERAÇÃO

LO Nº 454/2020 – SEMMA

A Secretaria Municipal do Meio Ambiente de Caxias do Sul – SEMMA, instituída pela Lei Municipal nº 5.959, de 16.12.2002, no uso das atribuições que lhe confere a Lei Federal nº 6.938, de 31.08.1981, regulamentada pelo Decreto Federal nº 99.274, de 06.06.1990, considerando o disposto na Resolução CONSEMA 020, de 18.03.2002, e suas alterações, na Lei Complementar Municipal nº 376, de 22.12.2010, que consolida a legislação relativa à Política Municipal do Meio Ambiente, ao Convênio de Delegação de Competência firmado entre FEPAM/SEMMA, de 30.12.2003, e aditivos, ao Convênio de Delegação de Competência firmado entre o DEFAP/SEMMA nº 010/2010, de 07.05.2010 e com base nos autos do Processo Administrativo nº 2020/17117 de 28.05.2020, expede a presente Licença de Operação que autoriza:

1. EMPREENDEDOR:

- 1.1. NOME/RAZÃO SOCIAL: MIRANTI INDÚSTRIA DE MÓVEIS PARA ESCRITÓRIO EIRELI
- 1.2. ENDEREÇO: Estrada Municipal Valentino Venturin, nº 325, Travessão Thompson
- 1.3. BAIRRO: Monte Bérico
- 1.4. MUNICÍPIO: Caxias do Sul – RS
- 1.5. CEP: 95032-450
- 1.6. TEL.: (54) 3535 0333
- 1.7. CNPJ/CPF: 04.627.625/0001-39
- 1.8. CÓDIGO ÚNICO: 158073
- 1.9. ALVARÁ DE LOCALIZAÇÃO: Inscrição Municipal nº 75.391

2. EMPREENDIMENTO:

- 2.1. ENDEREÇO: Estrada Municipal Valentino Venturin, nº 325, Travessão Thompson
- 2.2. BAIRRO: Monte Bérico
- 2.3. LOTE: 001 / QUADRA: 6613
- 2.4. COORDENADAS (DATUM SIRGAS2000): LAT 29.140482° S, LONG 51.234441° O
- 2.5. TIPOLOGIA: Industrial

A promover a operação relativa à:

3. ATIVIDADE:

- 3.1. Atividade: 1611,40 – FABRICAÇÃO DE MÓVEIS, SEM TRATAMENTO DE SUPERFÍCIE E COM PINTURA A PINCEL OU SEM PINTURA, com 6.890,00 m² de área útil total e 5.387,00 m² de área construída;
- 3.2. Referência: com base nas informações constantes no presente Processo Administrativo, com vistas à renovação da Licença de Operação nº 492/2016.

4. CONDIÇÕES E RESTRIÇÕES:

- 4.1. A capacidade produtiva máxima mensal da empresa é fabricar 300 (trezentos) móveis em aço, 600 (seiscentos) armários em MDP, 600 (seiscentas) mesas de escritório, 850 (oitocentos e cinquenta) gaveteiros, 850 (oitocentos e cinquenta) cadeiras, 10 (dez) arquivos deslizantes e 50 (cinquenta) escadas em aço.
- 4.2. Qualquer alteração na capacidade produtiva ou na área física da empresa deverá ser previamente avaliada pelo órgão ambiental competente através de solicitação de Licença Prévia (LP);
- 4.3. Os responsáveis pelo Plano de Gerenciamento de Resíduos Sólidos deverão manter atualizadas e disponíveis as informações completas sobre a implementação e a operacionalização do plano sob sua responsabilidade, devendo ser mantida Anotação de Responsabilidade Técnica (ART) vigente para as atividades de operação e monitoramento do plano;
- 4.4. A empresa deverá manter atualizado o Alvará de Prevenção e Proteção Contra Incêndio (APPCI), em conformidade com as normas em vigor;
- 4.5. O empreendedor é responsável por manter condições operacionais adequadas, respondendo por quaisquer danos ao meio ambiente, decorrentes da má operação do empreendimento;
- 4.6. Caso haja encerramento das atividades, deverá ser prevista a recuperação da área do empreendimento e

LICENÇA DE OPERAÇÃO Nº 454/2020 – SEMMA

Página 1 de 4

Av. Ruben Bento Alves nº 8308 – Bairro Cinquentenário CEP 95012-366 – Caxias do Sul – RS

Fone/Fax: 54 3901-1445 – e-mail: semma@caxias.rs.gov.br

548
df

Documento Autenticado Digitalmente de acordo com os artigos 1º, 3º e 7º inc. V 8º, 41 e 52 da Lei Federal 8.935/1994 e Art. 6 Inc. XII da Lei Estadual 8.721/2008 autenticado a presente imagem digitalizada, reprodução fiel do documento apresentado e conferido neste ato. O referido é verdade. Dou fé. ***** Confira os dados do ato em: <https://seicdigital.tjpb.jus.br> ou Consulte o Documento em: <https://azevedobastos.not.br/documento/85651011204032424840>

[Handwritten signature]



CARTÓRIO
Autenticação Digital Código: 85651011204032424840-1
Data: 10/11/2020 08:54:07
Valor Total do Ato: R\$ 4,56
Selo Digital Tipo Normal C: AKR22526-A7FZ;



Cartório Azevedo Bastos
Av. Presidente Epitácio Pessoa - 1145
Bairro dos Estados, João Pessoa - PB
(83) 3244-5404 - cartorio@azevedobastos.not.br
<https://azevedobastos.not.br>

Bel. Válber Azevedo de Miranda Cavalcanti
Titular





Estado do Rio Grande do Sul
Prefeitura Municipal de Caxias do Sul
Secretaria Municipal do Meio Ambiente – SEMMA

apresentado à SEMMA, com antecedência mínima de 2 (dois) meses, o plano de desativação da empresa com levantamento do passivo e definição da destinação final do mesmo para local com licenciamento ambiental, acompanhado da ART do responsável técnico pelo serviço prestado e cronograma de execução;

4.7. A empresa é responsável por manter regularizadas as demais documentações exigidas em legislação federal, estadual e municipal, devendo informar à SEMMA qualquer situação de impedimento de outros órgãos, para apreciação e tomada das medidas cabíveis quanto ao caso.

4.8. Quanto ao uso da madeira:

4.8.1. A empresa deve atentar para a aquisição de matéria-prima de produtores devidamente cadastrados no SEAPI – Secretaria de Agricultura, Pecuária e Irrigação do Estado do Rio Grande do Sul ou órgão competente do estado do produtor;

4.8.2. A empresa deverá manter atualizada a Certidão de Registro no Cadastro Florestal conforme legislação vigente e instruções normativas emitidas pela SEAPI – Secretaria de Agricultura, Pecuária e Irrigação.

4.8.3. A empresa somente poderá adquirir ou vender madeira nativa com origem comprovada mediante Documento de Origem Florestal (DOF);

4.8.4. A empresa deverá manter no local da atividade, a disposição da fiscalização ambiental todos os Documentos de Origem Florestal (DOF) comprobatórios da compra e/ou venda de madeira por um período mínimo de 5 (cinco) anos;

4.9. Quanto ao efluente líquido:

4.9.1. A empresa deverá realizar tratamento adequado do esgoto sanitário antes do seu lançamento ao meio ambiente, com manutenção e limpeza periódica do sistema, conforme Lei Estadual nº 15.434/2020 e Normas Técnicas NBR 7229/1993 e NBR 13969/1997;

4.9.2. A empresa não poderá lançar efluentes líquidos oriundos do seu processo produtivo em corpos hídricos superficiais, solo e/ou sistema pluvial/cloacal municipal.

4.9.3. O óleo vegetal(azeite) ou gordura animal, saturados, usados na cozinha, não poderão ser lançados na tubulação. Deverão ser armazenados em bombonas e destinados a empresas licenciadas para receber este tipo de resíduo;

4.9.4. Deverá declarar a destinação do óleo, conjuntamente nas planilhas trimestrais;

4.9.5. A caixa de gordura deverá ser limpa semestralmente, e a comprovação da limpeza deverá ser feita através de cópias das notas fiscais do prestador do serviço ou relatório descritivo/fotográfico;

4.10. Quanto às emissões atmosféricas:

4.10.1. A empresa não poderá emitir substâncias odoríferas na atmosfera em quantidades que possam ser perceptíveis fora dos limites de sua propriedade;

4.10.2. Os níveis de ruído gerados pela atividade deverão estar de acordo com a NBR 10151, conforme determina a Resolução CONAMA nº 01, de 08.03.1990;

4.10.3. A empresa não poderá emitir material particulado visível para a atmosfera;

4.10.4. As atividades geradoras de emissões atmosféricas deverão ser conduzidas sempre com os equipamentos de controle ambiental operando adequadamente, de maneira a evitar danos ao meio ambiente e incômodos à população.

4.10.5. A empresa deverá atender ao padrão de emissão atmosférica para material particulado de 50 mg/Nm³, em base seca e nas condições normais;

4.11. Quanto aos resíduos sólidos:

4.11.1. Os resíduos sólidos – inclusive: resíduos orgânicos, plástico, papel, papelão, lâmpadas fluorescentes, têxtil contaminado, embalagens contaminadas, cavacos de madeira/MDF e serragem, EPI's contaminados, outros resíduos perigosos de processo, lodo da fossa séptica, resíduos da caixa de gordura – deverão ser armazenados provisoriamente dentro da área da empresa, de forma a não contaminar o meio ambiente, observando as Normas Técnicas NBR 12235/92 e NBR 11174/90;

4.11.2. Fica proibida a queima de resíduos de qualquer natureza, sem prévia Autorização da SEMMA;

4.11.3. Previamente a destinação dos resíduos de materiais derivados de MDP, MDF e assemelhados, na forma de cavacos, serragem, pó de lixamento, aglomerado, compensado e demais derivados, atentar para a Resolução CONSEMA nº 370 de 21.12.2017 que *“Dispõe sobre o regramento para o uso de derivados de madeira, em especial MDP e MDF (Medium Density Fiberboard e Medium Density Particleboard), não*

LICENÇA DE OPERAÇÃO Nº 454/2020 – SEMMA

Página 2 de 4

Av. Ruben Bento Alves nº 8308 – Bairro Cinquentenário CEP 95012-366 – Caxias do Sul – RS

Fone/Fax: 54 3901-1445 – e-mail: semma@caxias.rs.gov.br



CARTÓRIO
Autenticação Digital Código: 85651011204032424840-2
Data: 10/11/2020 08:54:08
Valor Total do Ato: R\$ 4,56
Selo Digital Tipo Normal C: AKR22527-7HAL;



CNPJ: 06.870-0

Cartório Azevêdo Bastos
Av. Presidente Epitácio Pessoa - 1145
Bairro dos Estados, João Pessoa - PB
(83) 3244-5404 - cartorio@azevedobastos.net.br
<https://azevedobastos.net.br>

Bel. Válber Azevêdo de Miranda Cavalcanti
Titular

TJPB





Estado do Rio Grande do Sul
Prefeitura Municipal de Caxias do Sul
Secretaria Municipal do Meio Ambiente – SEMMA

contaminados, como combustível alternativo/principal.”.

4.11.4. Deverá ser observado o cumprimento da Portaria FEPAM que aprova o Sistema MTR ON LINE, atentando para que toda movimentação de resíduos no Estado do Rio Grande do Sul seja declarada no mesmo, devendo o gerador, o transportador e o destinador atestar, sucessivamente, a efetivação do embarque, do transporte e do recebimento de resíduos no sistema;

4.11.5. Em cumprimento ao regramento da Portaria que aprova o Sistema MTR ON-LINE, a empresa fica obrigada a declarar à FEPAM toda movimentação de resíduos, devendo a Declaração de Movimentação de Resíduos (DMR) ser enviada pelo sistema conforme periodicidade estipulada na referida portaria;

4.11.6. A empresa deverá entregar na SEMMA, **anualmente no mês de março**, cópia das Declarações de Movimentação de Resíduos (DMR) elaboradas no sistema MTR ON-LINE, referente ao ano anterior;

4.11.7. Deverão ser mantidos à disposição da fiscalização da SEMMA, em documentação física ou digital, os comprovantes de destinação de todos os resíduos sólidos (nota fiscal/ MTR/ CDF/ outros) que forem vendidos, doados ou destinados;

4.11.8. O transporte dos resíduos perigosos (Classe I, conforme a NBR 10004:2004) – tais como: lâmpadas fluorescentes, têxtil contaminado, embalagens contaminadas, EPI's contaminados, outros resíduos perigosos de processo, lodo da fossa séptica – gerados no empreendimento deverá ser realizado por veículos licenciados pela FEPAM;

4.11.9. Os resíduos perigosos Classe I com características de inflamabilidade, que trata o Art. 2º da Portaria Nº 16 de 20 de abril de 2010 – FEPAM, deverão ter seu destino final conforme estabelece a referida lei;

4.11.10. As lâmpadas fluorescentes usadas deverão ser armazenadas íntegras, embaladas individualmente, em papel ou papelão de origem e acondicionadas individualmente de forma segura para posterior transporte a empresas que realizem sua descontaminação;

4.11.11. No caso de envio de resíduos para disposição ou tratamento em outros Estados, deverá ser solicitado AUTORIZAÇÃO junto à FEPAM;

4.11.12. A responsabilidade da destinação final dos resíduos é do empreendedor, independente de contratos com terceiros, segundo o Art. 8º do Decreto Estadual Nº 38.356/98, portanto a empresa deverá destinar seus resíduos a empreendimentos devidamente licenciados;

4.11.13. A empresa deverá manter cópia do licenciamento ambiental, atualizado, das empresas para as quais vende e/ou doa seus resíduos.

5. RENOVAÇÃO:

Com vistas à renovação da Licença de Operação, o empreendedor deverá apresentar à SEMMA com antecedência mínima de 120 (cento e vinte) dias ao prazo de vigência desta Licença:

5.1. Requerimento solicitando a renovação da licença de operação;

5.2. Cópia desta licença;

5.3. O formulário, "Informações para Licenciamento Ambiental", devidamente preenchido;

5.4. Procuração do representante legalmente habilitado para atuar no processo administrativo acompanhada de cópia de documento válido com foto (se for o caso);

5.5. Plano de Gerenciamento de Resíduos Sólidos atualizado, elaborado por profissional devidamente habilitado, acompanhado de ART do serviço prestado, em acordo com a Lei Nº 12.305 de 2 de agosto de 2010 e o Decreto Nº 7.404 de 23 de dezembro de 2010;

5.6. Mapa de localização do empreendimento, com as coordenadas geográficas e ruas próximas (ex: google earth);

5.7. Relatório fotográfico e descritivo da área do empreendimento, contendo todas as etapas dos serviços prestados que demonstrem a geração de resíduos, áreas de armazenamento dos mesmos, estação de tratamento de efluentes (quando couber) e áreas administrativas;

5.8. Declaração, assinada pelo responsável legal da empresa e pelo responsável técnico (quando houver), comprovando a veracidade das informações e imagens apresentadas;

5.9. Cópia do Alvará de Prevenção e Proteção Contra Incêndio (APPCI) ATUALIZADO, obrigatoriamente;

5.10. Comprovante de pagamento dos custos dos serviços de Licenciamento Ambiental conforme legislação vigente;

6. OBSERVAÇÕES:

6.1. Esta licença é válida de 29.09.2020 até 28.09.2024.

LICENÇA DE OPERAÇÃO Nº 454/2020 – SEMMA

Página 3 de 4

Av. Ruben Bento Alves nº 8308 – Bairro Cinquentenário CEP 95012-366 – Caxias do Sul – RS

Fone/Fax: 54 3901-1445 – e-mail: semma@caxias.rs.gov.br



CARTÓRIO
Autenticação Digital Código: 85651011204032424840-3
Data: 10/11/2020 08:54:08
Valor Total do Ato: R\$ 4,56
Selo Digital Tipo Normal C: AKR22528-3YFA;



CNPJ: 06.870-0

Cartório Azevêdo Bastos
Av. Presidente Epitácio Pessoa - 1145
Bairro dos Estados, João Pessoa - PB
(83) 3244-5404 - cartorio@azevedobastos.net.br
<https://azevedobastos.net.br>

Bel. Válber Azevêdo de Miranda Cavalcanti
Titular



TJPB



Estado do Rio Grande do Sul
Prefeitura Municipal de Caxias do Sul
Secretaria Municipal do Meio Ambiente – SEMMA

- 6.2. Caso venha a ocorrer alteração nos atos constitutivos, a empresa deverá apresentar, imediatamente, cópia da mesma à SEMMA, sob pena do empreendedor acima identificado continuar com a responsabilidade sobre a atividade/empreendimento licenciada por este documento.
- 6.3. O não atendimento das condicionantes desta licença e rigoroso cumprimento dos prazos neias estipulados implicará na suspensão imediata deste documento e adoção das medidas administrativas cabíveis.
- 6.4. Em caso de risco grave ao meio ambiente e/ou à saúde pública, o órgão ambiental providenciará o cancelamento desta licença, que poderá se dar pela *anulação*, *revogação* ou *cassação*.
- 6.5. A presente licença não dispensa nem substitui quaisquer alvarás ou certidões exigidos pela legislação Federal, Estadual ou Municipal.

Esta licença deverá estar disponível no local da atividade licenciada para efeito de fiscalização.

Caxias do Sul, 04 de setembro de 2020.

Nerio Jorge Susin

Secretário Municipal do Meio Ambiente

PFF – Matrícula 27.240 *pk*

LICENÇA DE OPERAÇÃO Nº 454/2020 – SEMMA

Página 4 de 4

Av. Ruben Bento Alves nº 8308 – Bairro Cinquentenário CEP 95012-366 – Caxias do Sul – RS

Fone/Fax: 54 3901-1445 – e-mail: semma@caxias.rs.gov.br



CARTÓRIO
Autenticação Digital Código: 85651011204032424840-4
Data: 10/11/2020 08:54:08
Valor Total do Ato: R\$ 4,56
Selo Digital Tipo Normal C: AKR22529-FBD4;



CNPJ: 06.870-0

Cartório Azevêdo Bastos
Av. Presidente Epitácio Pessoa - 1145
Bairro dos Estado, João Pessoa - PB
(83) 3244-5404 - cartorio@azevedobastos.net.br
<https://azevedobastos.net.br>

Bel. Válber Azevêdo de Miranda Cavalcanti
Titular

TJPB



551
[Handwritten mark]

[Handwritten mark]

558
M.

REPÚBLICA FEDERATIVA DO BRASIL
ESTADO DA PARAÍBA
CARTÓRIO AZEVEDO BASTOS
FUNDADO EM 1888

PRIMEIRO REGISTRO CIVIL DE NASCIMENTO E ÓBITOS E PRIVATIVO DE CASAMENTOS, INTERDIÇÕES E TUTELAS DA COMARCA DE JOÃO PESSOA

Av. Epitácio Pessoa, 1145 Bairro dos Estados 58030-00, João Pessoa PB
Tel.: (83) 3244-5404 / Fax: (83) 3244-5484
<http://www.azevedobastos.not.br>
E-mail: cartorio@azevedobastos.not.br



DECLARAÇÃO DE SERVIÇO DE AUTENTICAÇÃO DIGITAL

O Bel. Válber Azevêdo de Miranda Cavalcanti, Oficial do Primeiro Registro Civil de Nascimentos e Óbitos e Privativo de Casamentos, Interdições e Tutelas com atribuição de autenticar e reconhecer firmas da Comarca de João Pessoa Capital do Estado da Paraíba, em virtude de Lei, etc...

DECLARA para os devidos fins de direito que, o documento em anexo identificado individualmente em cada Código de Autenticação Digital¹ ou na referida sequência, foi autenticado de acordo com as Legislações e normas vigentes².

DECLARO ainda que, para garantir transparência e segurança jurídica de todos os atos oriundos da atividade Notarial e Registral no Estado da Paraíba, foi instituído pela Lei Nº 10.132, de 06 de novembro de 2013, a aplicação obrigatória de um Selo Digital de Fiscalização Extrajudicial em todos os atos de notas e registro, composto de um código único (por exemplo: Selo Digital: ABC12345-X1X2) e dessa forma, cada autenticação processada pela nossa Serventia pode ser verificada e confirmada tantas vezes quanto for necessário através do site do Tribunal de Justiça do Estado da Paraíba, endereço <https://corregedoria.tjpb.jus.br/selo-digital/>

A autenticação digital do documento faz prova de que, na data e hora em que ela foi realizada, a empresa MIRANTI MOVEIS PARA ESCRITORIO LTDA tinha posse de um documento com as mesmas características que foram reproduzidas na cópia autenticada, sendo da empresa MIRANTI MOVEIS PARA ESCRITORIO LTDA a responsabilidade, única e exclusiva, pela idoneidade do documento apresentado a este Cartório.

Esta DECLARAÇÃO foi emitida em **10/11/2020 08:57:51 (hora local)** através do sistema de autenticação digital do Cartório Azevedo Bastos, de acordo com o Art. 1º, 10º e seus §§ 1º e 2º da MP 2200/2001, como também, o documento eletrônico autenticado contendo o Certificado Digital do titular do Cartório Azevedo Bastos, poderá ser solicitado diretamente a empresa **MIRANTI MOVEIS PARA ESCRITORIO LTDA** ou ao Cartório pelo endereço de e-mail autentica@azevedobastos.not.br

Para informações mais detalhadas deste ato, acesse o site <https://autdigital.azevedobastos.not.br> e informe o *Código de Autenticação Digital*.

Esta Declaração é válida por **tempo indeterminado** e está disponível para consulta em nosso site.

¹**Código de Autenticação Digital:** 85651011204032424840-1 a 85651011204032424840-4

²**Legislações Vigentes:** Lei Federal nº 8.935/94, Lei Federal nº 10.406/2002, Medida Provisória nº 2200/2001, Lei Federal nº 13.105/2015, Lei Estadual nº 8.721/2008, Lei Estadual nº 10.132/2013 e Provimento CGJ Nº 003/2014.

O referido é verdade, dou fé.

CHAVE DIGITAL

0005b1d734fd94f057f2d69fe6bc05b334369d9301dc7f279fe10d405d09c7f3bf876f66c9713a73d6e2e0a0715e7afcaa419edd9bef3430e21392e3ab4412c7439aebdba054f0d586d486ef2aff185



Presidência da República
Casa Civil
Medida Provisória Nº 2.200-2,
de 24 de agosto de 2001.



M



CERTIFICADO DE CONFORMIDADE

Conformity Certificate

Nº 309.001/20

A ABNT concede a Licença para uso da Marca ABNT de Qualidade Ambiental – Rótulo Ecológico ABNT – para a Empresa:
ABNT grants the License for using the ABNT Environmental Mark – ABNT Ecolabel – to the company:

Miranti Indústria de Móveis para Escritório Eireli
CNPJ: 04.627.625/0001-39

Para o(s) produto(s):
To the following product(s):

Mobiliário
(Complementado pelos anexos de I a VI)

Produzido(s) na unidade localizada em:
Produced in the unit located at:

Estrada Valentin Venturin, 325 - lote 36
Travessa Thompson Flores
95032-450 - Caxias do Sul - RS

Atendendo aos requisitos do Documento:
Meeting the requirements of the Document:

PE-165 - Rótulo ecológico para mobiliário e cadeiras de escritório

Desenvolvidos em conformidade com as Normas:
Developed according to the Standards:

ABNT NBR ISO 14020:2002
ABNT NBR ISO 14024:2004

Sistema de Certificação: Sistema 5
Certification System: System 5

Primeira concessão: 02/07/2020
First concession:

Período de validade:
Validity period:

02/01/2021 a 02/07/2023

Rio de Janeiro, 22 de Dezembro de 2020.

Guy Ladvoat
Gerente de Certificação de Sistemas
Systems Certification Manager

Este certificado está sujeito ao contínuo atendimento ao Procedimento Geral da Marca ABNT Qualidade Ambiental bem como aos requisitos das Normas acima, sendo válido somente em original e com o timbre da ABNT em alto-relevo seco, assinado pelo Gerente de Certificação de Sistemas. Sua validade pode ser confirmada no seguinte endereço eletrônico: www.abnt.org.br.
CNPJ: 33.402.892/0001-06 – Tel.: (21) 3974-2300 / Fax: (21) 3974-2315
This certificate is subject to the continuous fulfillment of the requirements of the General Procedure for Conformity Assessment and to the Specific Procedure of the ABNT Conformity Mark, as well as to the Standard referred above and will be valid only in its original form, with the ABNT stamp in dry high-relief, duly signed by the Systems Certification Manager. Its validity may be confirmed at the following electronic address: www.abnt.org.br.
CNPJ: 33.402.892/0001-06 – Tel.: (21) 3974-2300 / Fax: (21) 3974-2315

ABNT Associação Brasileira de Normas Técnicas

Av. Treze de Maio, 13 - 28º Andar - Centro - Rio de Janeiro - RJ - CEP 20031-901
Rua Conselheiro Nebias, 1131- Campos Elíseos - São Paulo - SP - CEP 01203-002

Confira os dados do ato em: <https://selodigital.tjpb.jus.br> ou Consulte o Documento em: <https://azevedobastos.not.br/documento/85650803221662362809>



CARTÓRIO
Autenticação Digital Código: 85650803221662362809-1
Data: 08/03/2022 11:01:13
Valor Total do Ato: R\$ 5,02
Selo Digital Tipo Normal C: AMR59022-W7ZF;



Cartório Azevêdo Bastos
Av. Presidente Epitácio Pessoa - 1145
Bairro dos Estados, João Pessoa - PB
(83) 3244-5404 - cartorio@azevedobastos.not.br
<https://azevedobastos.not.br>

Válber Azevêdo de M. Cavalcanti
Titular



553
www.cenad.org.br/autenticidade. O presente documento digital pode ser convertido em papel por meio de autenticação no Tabelação de Notas. Provisimento nº 100/2020 CNJ - artigo 22.
O presente documento digital foi conferido com o original e assinado digitalmente por Venancio Luiz Gomes Fernandes, em terça-feira, 8 de março de 2022 11:04:50 GMT-03:00, CNS: 06.870-0 - Cartório Azevêdo Bastos - 1º Ofício de Registro Civil das Pessoas Naturais e de Interdições e Tutel/PB, nos termos da medida provisória N. 2.200-2 de 24 de agosto de 2001. Sua autenticidade deverá ser confirmada no endereço eletrônico.



CERTIFICADO DE CONFORMIDADE

Conformity Certificate

Nº 309.001/20

O presente anexo I integra o certificado de a licença para uso da Marca ABNT de Qualidade Ambiental – Rótulo Ecológico ABNT – para a Empresa: Miranti Indústria de Móveis para Escritório Eireli

This Annex I includes the certificate of the license to use the Mark ABNT environmental Quality ABNT Ecolabel – for the company: Miranti Indústria de Móveis para Escritório Eireli

Mobiliário de Escritório

Produtos	Familia	Modelos
Divisória Tipo Painel	SCM LIFE	DMV
Mesa de Reunião Pé Painel	SCM	SLRN
Mesa de Reunião Pé Metal		
Mesa de Reunião Redonda		
Mesa de Reunião em T		
Mesa de Trabalho Reta com Gaveteiro		
Mesa de Trabalho Reta Pé Metal		SLMSG
Mesa de Trabalho Reta Pé Painel		SLMA
Mesa de Trabalho Linear Tipo Plataforma Dupla – Pé Metálico ou Pé Painel		SIMA
Mesa de Trabalho Linear Tipo Plataforma Simples – Pé Metálico ou Pé Painel		SLLDT
Mesa de Trabalho com estrutura STD		SLLDP
Mesa de Trabalho com estrutura TOP		SLLST
Mesa de Trabalho em "L" com estrutura STD		SLLSP
Mesa de Trabalho em "L" com estrutura TOP		SLMS
	SLMT	
	SLES	

Primeira concessão: 02/07/2020

First concession:

Período de validade:

Validity period:

02/01/2021 a 02/07/2023

Rio de Janeiro, 22 de Dezembro de 2020.

Guy Ladocat

Gerente de Certificação de Sistemas
Systems Certification Manager

Este certificado está sujeito ao contínuo atendimento ao Procedimento Geral da Marca ABNT Qualidade Ambiental bem como aos requisitos das Normas acima, sendo válido somente em original e com o timbre da ABNT em alto-relevo seco, assinado pelo Gerente de Certificação de Sistemas. Sua validade pode ser confirmada no seguinte endereço eletrônico: www.abnt.org.br. CNPJ: 33.402.892/0001-06 – Tel.: (21) 3974-2300 / Fax: (21) 3974-2315

This certificate is subject to the continuous fulfillment of the requirements of the General Procedure for Conformity Assessment and to the Specific Procedure of the ABNT Conformity Mark, as well as to the Standard referred above and will be valid only in its original form, with the ABNT stamp in dry high-relief, duly signed by the Systems Certification Manager. Its validity may be confirmed at the following electronic address: www.abnt.org.br. CNPJ: 33.402.892/0001-06 – Tel.: (21) 3974-2300 / Fax: (21) 3974-2315

ABNT Associação Brasileira de Normas Técnicas

Av. Treze de Maio, 13 - 28º Andar - Centro - Rio de Janeiro - RJ - CEP 20031-901

Rua Conselheiro Nebias, 1131- Campos Eliseos - São Paulo - SP - CEP 01203-002

Confira os dados do ato em: <https://selodigital.tjpb.jus.br> ou Consulte o Documento em: <https://azevedobastos.not.br/documento/85650803221662362809>



CARTÓRIO

Autenticação Digital Código: 85650803221662362809-2
Data: 08/03/2022 11:01:14
Valor Total do Ato: R\$ 5,02
Selo Digital Tipo Normal C: AMR59023-X2EP;



CNPJ: 06.870-0

Cartório Azevêdo Bastos
Av. Presidente Epitácio Pessoa - 1145
Bairro dos Estado, João Pessoa - PB
(83) 3244-5404 - cartorio@azevedobastos.not.br
<https://azevedobastos.not.br>

Válber Azevêdo de M. Cavalcanti
Titular

TJPB



O presente documento digital foi conferido com o original e assinado digitalmente por Venancio Luiz Gomes Fernandes, em terça-feira, 8 de março de 2022 11:04:50 GMT-03:00, CNS: 06.870-0 - Cartório Azevêdo Bastos - 1º Ofício de Registro Civil das Pessoas Naturais e de Interdições e Tutel/PB, nos termos da medida provisória N. 2.200-2 de 24 de agosto de 2001. Sua autenticidade deverá ser confirmada no endereço eletrônico www.cenad.org.br/autenticidade. O presente documento digital pode ser convertido em papel por meio de autenticação no Tabelionato de Notas. Provimto nº 100/2020 CNJ - artigo 22.



CERTIFICADO DE CONFORMIDADE

Conformity Certificate

Nº 309.001/20

O presente anexo II integra o certificado de a Licença para uso da Marca ABNT de Qualidade Ambiental – Rótulo Ecológico ABNT – para a Empresa: Miranti Indústria de Móveis para Escritório Eireli

This Annex I includes the certificate of the license to use the Mark ABNT environmental Quality ABNT Ecolabel – to the company: Miranti Indústria de Móveis para Escritório Eireli

Mobiliário de Escritório

Produto	Familia	Modelo
Mesa de Trabalho em "L" península com estrutura STD	SCM	SLPS
Mesa de Trabalho em "L" península com estrutura TOP		
Mesa de Trabalho em "L" península com estrutura painel		SLRF
Mesa de Trabalho em "L" diretor com estrutura STD		SLDS
Mesa de Trabalho em "L" diretor com estrutura TOP		
Mesa de Trabalho em "L" diretor com estrutura painel		SLDP
Mesa de Trabalho em "L" gerente com estrutura STD		SLGS
Mesa de Trabalho em "L" gerente com estrutura TOP		
Mesa de Trabalho em "L" gerente com estrutura painel		SLGP
Mesa de Reunião oval com estrutura STD		SLRS
Mesa de Reunião oval com estrutura TOP		SLES
Mesa de Reunião Redonda 4 pés		SLRF

Primeira concessão: 02/07/2020

First concession:

Período de validade:

Validity period:

02/01/2021 a 02/07/2023

Rio de Janeiro, 22 de Dezembro de 2020.

Guy Ladvocat

Gerente de Certificação de Sistemas

Systems Certification Manager

Este certificado está sujeito ao contínuo atendimento ao Procedimento Geral da Marca ABNT Qualidade Ambiental bem como aos requisitos das Normas acima, sendo válido somente em original e com o timbre da ABNT em alto-relevo seco, assinado pelo Gerente de Certificação de Sistemas. Sua validade pode ser confirmada no seguinte endereço eletrônico: www.abnt.org.br. CNPJ: 33.402.892/0001-06 – Tel.: (21) 3974-2300 / Fax: (21) 3974-2315

This certificate is subject to the continuous fulfillment of the requirements of the General Procedure for Conformity Assessment and to the Specific Procedure of the ABNT Conformity Mark, as well as to the Standard referred above and will be valid only in its original form, with the ABNT stamp in dry high-relief, duly signed by the Systems Certification Manager. Its validity may be confirmed at the following electronic address: www.abnt.org.br. CNPJ: 33.402.892/0001-06 – Tel.: (21) 3974-2300 / Fax: (21) 3974-2315

ABNT Associação Brasileira de Normas Técnicas

Av. Treze de Maio, 13 - 28º Andar - Centro - Rio de Janeiro - RJ - CEP 20031-901

Rua Conselheiro Nebias, 1131- Campos Elíseos - São Paulo - SP - CEP 01203-002

Confira os dados do ato em: <https://selodigital.tjpb.jus.br> ou Consulte o Documento em: <https://azevedobastos.not.br/documento/85650803221662362809>



CARTÓRIO Autenticação Digital Código: 85650803221662362809-3
Data: 08/03/2022 11:01:14
Valor Total do Ato: R\$ 5,02
Selo Digital Tipo Normal C: AMR59024-M81C;



Cartório Azevêdo Bastos
Av. Presidente Epitácio Pessoa - 1145
Bairro dos Estado, João Pessoa - PB
(83) 3244-5404 - cartorio@azevedobastos.not.br
<https://azevedobastos.not.br>

Válber Azevêdo de M. Cavalcanti
Titular



ESTE DOCUMENTO É PROPRIEDADE DE MIRANTI INDÚSTRIA DE MÓVEIS PARA ESCRITÓRIO EIRELI. Sua reprodução só será permitida com expressa autorização. PROIBIDA REPRODUÇÃO.

ESTE DOCUMENTO DIGITAL FOI CONFERIDO COM O ORIGINAL E ASSINADO DIGITALMENTE POR VENANCIO LUIZ GOMES FERNANDES, EM TERÇA-FEIRA, 8 DE MARÇO DE 2022 11:04:50 GMT-03:00, CNS: 06.870-0 - Cartório Azevêdo Bastos - 1º Ofício de Registro Civil das Pessoas Naturais e de Interdições e Tutel/PB, nos termos da medida provisória N. 2.200-2 de 24 de agosto de 2001. Sua autenticidade deverá ser confirmada no endereço eletrônico www.cenad.org.br/autenticidade. O presente documento digital pode ser convertido em papel por meio de autenticação no Tabelionato de Notas. Provimto nº 100/2020 CNJ - artigo 22.

CERTIFICADO DE CONFORMIDADE

Conformity Certificate

Nº 309 001/20

O presente anexo III integra o certificado de a Licença para uso da Marca ABNT de Qualidade Ambiental – Rotulo Ecológico ABNT – para a Empresa: Miranti Indústria de Móveis para Escritório Eireli

This Annex I includes the certificate of the license to use the Mark ABNT environmental Quality ABNT Ecolabel – the company: Miranti Indústria de Móveis para Escritório Eireli

Mobiliário de Escritório

Produto	Familia	Modelo
Mesa Retã Pé Metal	SIM	SIMT
Mesa Retã Pé Painel		SLMP
Mesa em L Pé Metal		SIET
Mesa em L com Península Pé Metal		SLEP
Mesa em L Pé Painel		SIGR
Mesa em L com Península Pé Painel		SIRN
Mesa de Trabalho em "L" gerente com estrutura SIM		SIAM
Mesa de Reunião retangular com estrutura SIM		SIAMMD
Mesa de Reunião retangular (oval) com estrutura SIM		SIAMMI
Mesa de reunião redonda		SIAMP
Armário		SIAMPE
Armário Médio com Portas		SIAMPV
Armário Misto com Portas		
Armário Alto com Portas		
Armário Extra Alto com Portas		
Armário com Portas de Vidro		

Primeira concessão: 02/07/2020

First concession:

Período de validade:

Validity period:

02/01/2021 a 02/07/2023

Rio de Janeiro, 22 de Dezembro de 2020.

Guy Lavocat
Gerente de Certificação de Sistemas
Systems Certification Manager

Este certificado está sujeito ao contínuo atendimento ao Procedimento Geral da Marca ABNT Qualidade Ambiental bem como aos requisitos das Normas acima, sendo válido somente em original e com o timbre da ABNT em alto-relevo seco, assinado pelo Gerente de Certificação de Sistemas. Sua validade pode ser confirmada no seguinte endereço eletrônico: www.abnt.org.br. CNPJ: 33.402.892/0001-06 – Tel.: (21) 3974-2300 / Fax: (21) 3974-2315

This certificate is subject to the continuous fulfillment of the requirements of the General Procedure for Conformity Assessment and to the Specific Procedure of the ABNT Conformity Mark, as well as to the Standard referred above and will be valid only in its original form, with the ABNT stamp in dry high-relief, duly signed by the Systems Certification Manager. Its validity may be confirmed at the following electronic address: www.abnt.org.br. CNPJ: 33.402.892/0001-06 – Tel.: (21) 3974-2300 / Fax: (21) 3974-2315

ABNT Associação Brasileira de Normas Técnicas

Av. Treze de Maio, 13 - 28º Andar - Centro - Rio de Janeiro - RJ - CEP 20031-901
Rua Conselheiro Nebias, 1131 - Campos Eliseos - São Paulo - SP - CEP 01203-002

Confira os dados do ato em: <https://selodigital.tjpb.jus.br> ou Consulte o Documento em: <https://azevedobastos.not.br/documento/85650803221662362809>



CARTÓRIO Autenticação Digital Código: 85650803221662362809-4
Data: 08/03/2022 11:01:14
Valor Total do Ato: R\$ 5,02
Selo Digital Tipo Normal C: AMR59025-Y65E;



Cartório Azevedo Bastos
Av. Presidente Epitácio Pessoa - 1145
Bairro dos Estado, João Pessoa - PB
(83) 3244-5404 - cartorio@azevedobastos.not.br
<https://azevedobastos.not.br>

Váber Azevedo de M. Cavalcanti
Titular



O presente documento digital foi conferido com o original e assinado digitalmente por Venancio Luiz Gomes Fernandes, em terça-feira, 8 de março de 2022 11:04:50 GMT-03:00, CNS: 06.870-0 - Cartório Azevedo Bastos - 1º Ofício de Registro Civil das Pessoas Naturais e de Interdições e Tutel/PB, nos termos da medida provisória N. 2.200-2 de 24 de agosto de 2001. Sua autenticidade deverá ser confirmada no endereço eletrônico www.cenad.org.br/autenticidade. O presente documento digital pode ser convertido em papel por meio de autenticação no Tabelionato de Notas. Provimento nº 100/2020 CNJ - artigo 22.



CERTIFICADO DE CONFORMIDADE

Conformity Certificate

Nº 309.001/20

O presente anexo IV integra o certificado de a Licença para uso da Marca ABNT de Qualidade Ambiental – Rótulo Ecológico ABNT para a Empresa: Miranti Indústria de Móveis para Escritório Eireli

This Annex I includes the certificate of the license to use the Mark ABNT environmental Quality ABNT Ecolabel – to the company: Miranti Indústria de Móveis para Escritório Eireli

Mobiliário de Escritório

Produto	Familia	Modelo
Armário Médio com Portas de Vidro	SIM	SIAMMDPV
Armário Misto com Portas de Vidro		SIAMMIPV
Armário Alto com Portas de Vidro		SIAMPPV
Armário Extra Alto com Portas de Vidro		SIAMPVE
Armário com Portas e Gavetões		SIAMPG
Armário Médio com Portas e Gavetões		SIAMMDPG
Armário Misto com Portas e Gavetões		SIAMMIPG
Armário Alto com Portas e Gavetões		SIAMPPG
Armário Extra Alto com Portas e Gavetões		SIAMPGE
Armário com Portas de Vidro e Gavetões		SIAMPVG
Armário Médio com Portas de Vidro e Gavetões		SIAMMDPVG
Armário Misto com Portas de Vidro e Gavetões		SIAMMIPVG
Armário Alto com Portas de Vidro e Gavetões		SIAMPPVG
Armário Extra Alto com Portas de Vidro e Gavetões		SIAMPVGE
Armário com Suporte para Pasta Suspensa		SIAMPS
Armário Médio com Suporte para Pasta Suspensa		SIAMMDPS
Armário Misto com Suporte para Pasta Suspensa		SIAMMIPS
Armário Alto com Suporte para Pasta Suspensa	SIAMPPS	

Primeira concessão: 02/07/2020

First concession:

Período de validade:

Validity period:

02/01/2021 a 02/07/2023

Rio de Janeiro, 22 de Dezembro de 2020.

Guy Ladvoat
Gerente de Certificação de Sistemas
Systems Certification Manager

Este certificado está sujeito ao contínuo atendimento ao Procedimento Geral da Marca ABNT Qualidade Ambiental bem como aos requisitos das Normas acima, sendo válido somente em original e com o timbre da ABNT em alto-relevo seco, assinado pelo Gerente de Certificação de Sistemas. Sua validade pode ser confirmada no seguinte endereço eletrônico: www.abnt.org.br.
CNPJ: 33.402.892/0001-06 – Tel.: (21) 3974-2300 / Fax: (21) 3974-2315

This certificate is subject to the continuous fulfillment of the requirements of the General Procedure for Conformity Assessment and to the Specific Procedure of the ABNT Conformity Mark, as well as to the Standard referred above and will be valid only in its original form, with the ABNT stamp in dry high-relief, duly signed by the Systems Certification Manager. Its validity may be confirmed at the following electronic address: www.abnt.org.br.
CNPJ: 33.402.892/0001-06 – Tel.: (21) 3974-2300 / Fax: (21) 3974-2315

ABNT Associação Brasileira de Normas Técnicas

Av. Treze de Maio, 13 - 28º Andar - Centro - Rio de Janeiro - RJ - CEP 20031-901
Rua Conselheiro Nebias, 1131- Campos Eliseos - São Paulo - SP - CEP 01203-002

Confira os dados do ato em: <https://selodigital.tjpb.jus.br> ou Consulte o Documento em: <https://azevedobastos.not.br/documento/85650803221662362809>



CARTÓRIO
Autenticação Digital Código: 85650803221662362809-5
Data: 08/03/2022 11:01:14
Valor Total do Ato: R\$ 5,02
Selo Digital Tipo Normal C: AMR59026-MIIS;



Cartório Azevêdo Bastos
Av. Presidente Epitácio Pessoa - 1145
Bairro dos Estado, João Pessoa - PB
(83) 3244-5404 - cartorio@azevedobastos.not.br
<https://azevedobastos.not.br>

Valber Azevêdo de M. Cavalcanti
Titular

TJPB



O presente documento digital foi conferido com o original e assinado digitalmente por Venancio Luiz Gomes Fernandes, em terça-feira, 8 de março de 2022 11:04:50 GMT-03:00, CNS: 06.870-0 - Cartório Azevêdo Bastos
- 1º Ofício de Registro Civil das Pessoas Naturais e de Interdições e Tutelas, nos termos da medida provisória N. 2.200-2 de 24 de agosto de 2001. Sua autenticidade deverá ser confirmada no endereço eletrônico www.cenad.org.br/autenticidade. O presente documento digital pode ser convertido em papel por meio de autenticação no Tabelação de Notas, Provimento nº 100/2020 CNJ - artigo 22.

557



CERTIFICADO DE CONFORMIDADE

Conformity Certificate

Nº 309 001/20

O presente anexo V integra o certificado de a Licença para uso da Marca ABNT de Qualidade Ambiental – Rótulo Ecológico ABNT – para a Empresa: Miranti Indústria de Móveis para Escritório Eireli

This Annex I includes the certificate of the license to use the Mark ABNT environmental Quality ABNT Ecolabel – to the company: Miranti Indústria de Móveis para Escritório Eireli

Mobiliário de Escritório

Produto	Familia	Modelo
Armário Extra Alto com Suporte para Pasta Suspensa	SIM	SIAMPEPS
Balcão		SIBC
Balcão com Portas		SIBCP
Balcão com Portas Pedestal		SIBCPPD
Balcão com Portas Extensão		SIBCEXD
Balcão com Portas de Vidro		SIBCPV
Balcão com Portas de Vidro Pedestal		SIBCPPDV
Balcão com Portas de Vidro Extensão		SIBCEXDV
Balcão com Portas e Gavetões		SIBCPG
Balcão com Portas e Gavetões Pedestal		SIBCPPDG
Balcão com Portas e Gavetões Extensão		SIBCEXDG
Balcão com Portas de Vidro e Gavetões		SIBCPVG
Balcão com Portas de Vidro e Gavetões Pedestal		SIBCPPDVG
Balcão com Portas de Vidro e Gavetões Extensão		SIBCEXDVG
Balcão com Suporte para Pasta Suspensa		SIBCPPS
Balcão com Suporte para Pasta Suspensa Pedestal		SIBCPPDPS
Balcão com Suporte para Pasta Suspensa Extensão		SIBCEXDPS
Armário Credenza		SIB CZ

Primeira concessão: 02/07/2020

First concession:

Período de validade:

Validity period:

02/01/2021 a 02/07/2023

Rio de Janeiro, 22 de Dezembro de 2020.

Guy Ladvoat
Gerente de Certificação de Sistemas
Systems Certification Manager

Este certificado está sujeito ao contínuo atendimento ao Procedimento Geral da Marca ABNT Qualidade Ambiental bem como aos requisitos das Normas acima, sendo válido somente em original e com o timbre da ABNT em alto-relevo seco, assinado pelo Gerente de Certificação de Sistemas. Sua validade pode ser confirmada no seguinte endereço eletrônico: www.abnt.org.br. CNPJ: 33.402.892/0001-06 – Tel.: (21) 3974-2300 / Fax: (21) 3974-2315

This certificate is subject to the continuous fulfillment of the requirements of the General Procedure for Conformity Assessment and to the Specific Procedure of the ABNT Conformity Mark, as well as to the Standard referred above and will be valid only in its original form, with the ABNT stamp in dry high-relief, duly signed by the Systems Certification Manager. Its validity may be confirmed at the following electronic address: www.abnt.org.br. CNPJ: 33.402.892/0001-06 – Tel.: (21) 3974-2300 / Fax: (21) 3974-2315

ABNT Associação Brasileira de Normas Técnicas

Av. Treze de Maio, 13 - 28º Andar - Centro - Rio de Janeiro - RJ - CEP 20031-901
Rua Conselheiro Nebias, 1131- Campos Elíseos - São Paulo - SP - CEP 01203-002

Confira os dados do ato em: <https://selodigital.tjpb.jus.br> ou Consulte o Documento em: <https://azevedobastos.not.br/documento/85650803221662362809>



CARTÓRIO
Autenticação Digital Código: 85650803221662362809-6
Data: 08/03/2022 11:01:14
Valor Total do Ato: R\$ 5,02
Selo Digital Tipo Normal C: AMR59027-GBH3;



CNPJ: 06.870-0
Cartório Azevêdo Bastos
Av. Presidente Epitácio Pessoa - 1145
Baixo dos Estado, João Pessoa - PB
(83) 3244-5404 - cartorio@azevedobastos.not.br
<https://azevedobastos.not.br>

Av. Valer Azevêdo de M. Cavalcanti
Títular



O presente documento digital foi conferido com o original e assinado digitalmente por Venancio Luiz Gomes Fernandes, em terça-feira, 8 de março de 2022 11:04:50 GMT-03:00, CNS: 06.870-0 - Cartório Azevêdo Bastos - 1º Ofício de Registro Civil das Pessoas Naturais e de Interdições e Tutel/PB, nos termos da medida provisória N. 2.200-2 de 24 de agosto de 2001. Sua autenticidade deverá ser confirmada no endereço eletrônico www.cenad.org.br/autenticidade. O presente documento digital pode ser convertido em papel por meio de autenticação no Tabelação de Notas. Provimto nº 100/2020 CNJ - artigo 22.

CERTIFICADO DE CONFORMIDADE

Conformity Certificate

Nº 309.001/20

O presente anexo VI integra o certificado de Licença para uso da Marca ABNT de Qualidade Ambiental – Rótulo Ecológico ABNT – para a Empresa: Miranti Indústria de Móveis para Escritório Eireli

This Annex I includes the certificate of the license to use the Mark ABNT environmental Quality ABNT Ecolabel – to the company: Miranti Indústria de Móveis para Escritório Eireli

Mobiliário de Escritório

Produto	Familia	Modelo
Armário Credenza com Portas	SIM	SIBCZP
Armário Credenza Extensão		SIBCZEX
Armário Credenza com Portas de Vidro		SIBCZPV
Armário Credenza com Portas e Gavetões		SIBCZPS
Armário Credenza com Portas de Vidro e Gavetões		SIBZPVG
Armário Credenza com Portas de Vidro e Gavetões Extensão		SIBCZEXDVG
Armário Credenza com Suporte para Pasta Suspensa		SIBCZPS
Armário Arquivo		SIAMQ
Armário Suspenso		SIAS
Gaveteiro Volante / Pedestal		SIGVVL
Gaveteiro Fixo – 1, 2, 3 ou 4 gavetas		SIGVFX
Gaveteiro Extensão		SIGVEX
Gaveteiro Pedestal		SIGVPD
Mesa regulavel com tampo bipartido para posto de atendimento Call Center	SCM	SLCRS
Mesa regulavel com tampo bipartido para 02 postos de atendimento Call Center		SLCRD
Estação de Trabalho Reta	DM	DM
Estação de Trabalho em L		

Primeira concessão: 02/07/2020

First concession:

Período de validade:

Validity period:

02/01/2021 a 02/07/2023

Rio de Janeiro, 22 de Dezembro de 2020.

Guy Ladvocat
Gerente de Certificação de Sistemas
Systems Certification Manager

Este certificado está sujeito ao contínuo atendimento ao Procedimento Geral da Marca ABNT Qualidade Ambiental bem como aos requisitos das Normas acima, sendo válido somente em original e com o timbre da ABNT em alto-relevo seco, assinado pelo Gerente de Certificação de Sistemas. Sua validade pode ser confirmada no seguinte endereço eletrônico: www.abnt.org.br.
CNPJ: 33.402.892/0001-06 – Tel.: (21) 3974-2300 / Fax: (21) 3974-2315

This certificate is subject to the continuous fulfillment of the requirements of the General Procedure for Conformity Assessment and to the Specific Procedure of the ABNT Conformity Mark, as well as to the Standard referred above and will be valid only in its original form, with the ABNT stamp in dry high-relief, duly signed by the Systems Certification Manager. Its validity may be confirmed at the following electronic address: www.abnt.org.br.
CNPJ: 33.402.892/0001-06 – Tel.: (21) 3974-2300 / Fax: (21) 3974-2315

ABNT Associação Brasileira de Normas Técnicas

Av. Treze de Maio, 13 - 28º Andar - Centro - Rio de Janeiro - RJ - CEP 20031-901
Rua Conselheiro Nebias, 1131- Campos Elíseos - São Paulo - SP - CEP 01203-002

Confira os dados do ato em: <https://selodigital.tjpb.jus.br> ou Consulte o Documento em: <https://azevedobastos.not.br/documento/85650803221662362809>



CARTÓRIO

Autenticação Digital Código: 85650803221662362809-7
Data: 08/03/2022 11:01:14
Valor Total do Ato: R\$ 5,02
Selo Digital Tipo Normal C: AMR59028-6MGT;



CNPJ: 06.870-0

Cartório Azevêdo Bastos
Av. Presidente Epitácio Pessoa - 1145
Bairro dos Estados, João Pessoa - PB
(83) 3244-5404 - cartorio@azevedobastos.not.br
<https://azevedobastos.not.br>

Váber Azevêdo de M. Cavalcanti
Titular

TJPB



O presente documento digital foi conferido com o original e assinado digitalmente por Venancio Luiz Gomes Fernandes, em terça-feira, 8 de março de 2022 11:04:50 GMT-03:00, CNS: 06.870-0 - Cartório Azevêdo Bastos
- 1º Ofício de Registro Civil das Pessoas Naturais e de Interdições e Tutel/PB, nos termos da medida provisória N. 2.200-2 de 24 de agosto de 2001. Sua autenticidade deverá ser confirmada no endereço eletrônico www.cenad.org.br/autenticidade. O presente documento digital pode ser convertido em papel por meio de autenticação no Tabelionato de Notas. Provimto nº 100/2020 CNJ - artigo 22.

REPÚBLICA FEDERATIVA DO BRASIL
ESTADO DA PARAÍBA
CARTÓRIO AZEVEDO BASTOS
FUNDADO EM 1888

PRIMEIRO REGISTRO CIVIL DE NASCIMENTO E ÓBITOS E PRIVATIVO DE CASAMENTOS, INTERDIÇÕES E TUTELAS DA COMARCA DE JOÃO PESSOA

Av. Epitácio Pessoa, 1145 Bairro dos Estados 58030-00, João Pessoa PB
Tel.: (83) 3244-5404 / Fax: (83) 3244-5484
<http://www.azevedobastos.not.br>
E-mail: cartorio@azevedobastos.not.br



DECLARAÇÃO DE SERVIÇO DE AUTENTICAÇÃO DIGITAL

O Bel. Válber Azevêdo de Miranda Cavalcanti, Oficial do Primeiro Registro Civil de Nascimentos e Óbitos e Privativo de Casamentos, Interdições e Tutelas com atribuição de autenticar e reconhecer firmas da Comarca de João Pessoa Capital do Estado da Paraíba, em virtude de Lei, etc...

DECLARO ainda que, para garantir transparência e segurança jurídica de todos os atos oriundos da atividade Notarial e Registral no Estado da Paraíba, foi instituído pela Lei nº 10.132, de 06 de novembro de 2013, a aplicação obrigatória de um Selo Digital de Fiscalização Extrajudicial em todos os atos de notas e registro, composto de um código único (por exemplo: Selo Digital: ABC12345-X1X2) e dessa forma, cada autenticação processada pela nossa Serventia pode ser verificada e confirmada tantas vezes quanto for necessário através do site do Tribunal de Justiça do Estado da Paraíba, endereço <https://corregedoria.tjpb.jus.br/selo-digital/>.

A autenticação digital do documento faz prova de que, na data e hora em que ela foi realizada, a empresa MIRANTI MOVEIS PARA ESCRITORIO LTDA tinha posse de um documento com as mesmas características que foram reproduzidas na cópia autenticada, sendo da empresa MIRANTI MOVEIS PARA ESCRITORIO LTDA a responsabilidade, única e exclusiva, pela idoneidade do documento apresentado a este Cartório.

Nesse sentido, declaro que a MIRANTI MOVEIS PARA ESCRITORIO LTDA assumiu, nos termos do artigo 8º, §1º, do Decreto nº 10.278/2020, que regulamentou o artigo 3º, inciso X, da Lei Federal nº 13.874/2019 e o artigo 2º-A da Lei Federal 12.682/2012, a responsabilidade pelo processo de digitalização dos documentos físicos, garantindo perante este Cartório e terceiros, a sua autoria e integridade.

De acordo com o disposto no artigo 2º-A, §7º, da Lei Federal nº 12.682/2012, o documento em anexo, identificado individualmente em cada Código de Autenticação Digital' ou na referida sequência, poderá ser reproduzido em papel ou em qualquer outro meio físico.

Esta DECLARAÇÃO foi emitida em **14/04/2022 08:36:36 (hora local)** através do sistema de autenticação digital do Cartório Azevedo Bastos, de acordo com o Art. 1º, 10º e seus §§ 1º e 2º da MP 2200/2001, como também, o documento eletrônico autenticado contendo o Certificado Digital do titular do Cartório Azevedo Bastos, poderá ser solicitado diretamente a empresa MIRANTI MOVEIS PARA ESCRITORIO LTDA ou ao Cartório pelo endereço de e-mail autentica@azevedobastos.not.br Para informações mais detalhadas deste ato, acesse o site <https://autdigital.azevedobastos.not.br> e informe o Código de Autenticação Digital

Esta Declaração é válida por **tempo indeterminado** e está disponível para consulta em nosso site.

1Código de Autenticação Digital: 85650803221662362809-1 a 85650803221662362809-7

2Legislações Vigentes: Lei Federal nº 8.935/94, Lei Federal nº 10.406/2002, Medida Provisória nº 2200/2001, Lei Federal nº 13.105/2015, Lei Estadual nº 8.721/2008, Lei Estadual nº 10.132/2013, Provimento CGJ Nº 003/2014 e Provimento CNJ Nº 100/2020.

O referido é verdade, dou fé.

CHAVE DIGITAL

00005b1d734fd94f057f2d69fe6bc05b8b135b3db584a981330643452b752bdf5d2fea70031b7756c6cd25172af57bc20f5487e5d39fec6f2980eb0383a77e6b7439aebdba054f0d586d486ef2aff185



Presidência da República
Casa Civil
Medida Provisória Nº 2.200-2,
de 24 de agosto de 2001.





Sbl
an.

ATESTADO DE EXECUÇÃO PELO CONTRATANTE

Objetivo: Solicitação de Atestado de Capacidade Técnica
Licitação nº: 09.009-PE084/2019
Processo nº: 009.0172.2020.0015431-25
AFM nº: **09.004.00117/2020** (00019939751)
Nota(s) Fiscal(is) 1453 (00022352179)
Empresa Executora: LABOR INDUSTRIA DE MOVEIS PARA ESCRITORIO EIRELI
CNPJ 06.983.736/0001-03

Atestamos para os devidos fins, que a empresa **LABOR INDUSTRIA DE MOVEIS PARA ESCRITORIO EIRELI**, CNPJ 06.983.736/0001-03, situada à ESTRADA VALENTIN VENTURIN, 325B, TRAVESSÃO THOMPSON FLORES, MONTE BÉRICO, CEP: 95.032.450, CAXIAS DO SUL - RS, forneceu para a Diretoria Geral da Secretaria da Administração do Estado da Bahia, através dos documentos abaixo identificados o(s) material(ais) abaixo relacionado(s), cumprindo com todas as exigências por nós estabelecidas, dentro do prazo preestabelecido, nada constando em nossos arquivos que possa desaboná-la.

CÓDIGO	ITEM	QTD
71.10.09.00006516-1	ARMARIO, baixo, fechado, dimensoes de 800 X 500 X 740 mm, equipado com 02 portas da mesma altura do armario e 01 prateleira de altura regulavel	32
71.10.09.00006524-2	MESA, de trabalho, dimensoes de 1200 x 820 x 755 mm, tampo confeccionado em MDP com no minimo 25mm de espessura	15



Documento assinado eletronicamente por **Clebson Aurelino Machado Santos, Coordenador II**, em 07/04/2021, às 16:11, conforme horário oficial de Brasília, com fundamento no art. 13º, Incisos I e II, do [Decreto nº 15.805, de 30 de dezembro de 2014](#).



Documento assinado eletronicamente por **Adriana Gusmão Cunha Vilas Boas, Diretor Geral**, em 07/04/2021, às 16:14, conforme horário oficial de Brasília, com fundamento no art. 13º, Incisos I e II, do [Decreto nº 15.805, de 30 de dezembro de 2014](#).



Documento assinado eletronicamente por **Andréa Quadros Dos Santos, Diretora Administrativo**, em 07/04/2021, às 16:27, conforme horário oficial de Brasília, com fundamento no art. 13º, Incisos I e II, do [Decreto nº 15.805, de 30 de dezembro de 2014](#).



A autenticidade deste documento pode ser conferida no site https://seibahia.ba.gov.br/sei/controlador_externo.php?acao=documento_conferir&id_orgao_acesso_externo=0, informando o código verificador **00029079615** e o código CRC **72D168CD**.

M

562
A

ATESTADO DE CAPACIDADE TÉCNICA

Atestamos, a pedido da interessada e para fins de prova, aptidão de desempenho e atestado de execução, que a empresa **LABOR INDÚSTRIA DE MÓVEIS PARA ESCRITÓRIO EIRELI**, inscrita no CNPJ sob o nº: 06.983.736/0001-03, estabelecida na Estrada Valentin Venturin, Travessão Thompson Flores, 325 B, CEP: 95.032.450, Monte Bérico, Caxias do Sul-RS, prestou serviços à **Secretaria da Saúde do Estado da Bahia / Programa de Fortalecimento do SUS na Região Metropolitana de Salvador – PROSUS**, CNPJ nº 05.816.630/0001-52, de fornecimento de:

40 (quarenta) unidades de **MESA ESTAÇÃO DE TRABALHO EM L**, código 71.10.09.00006526-9, por meio da Autorização de Fornecimento de Material nº **19.300.00036/2021**, no valor unitário de R\$ 810,00 (oitocentos e dez reais), totalizando o valor de R\$ 32.400,00 (trinta e dois mil e quatrocentos reais).

Registramos que a prestação do serviço referido acima teve o prazo de entrega cumprido fielmente com suas obrigações conforme as exigências das Autorização de Fornecimento de Material.

Salvador, 18 de maio de 2021.

Paulo Galdino S. Leite
Coordenador Administrativo
Financeiro – PROSUS
Matrícula: 19.628.164-5

1



O presente documento digital foi conferido com o original e assinado digitalmente por DANILLO PINTO OLIVEIRA DE ALENCAR, em quarta-feira, 14 de julho de 2021 14:40:51 GMT-03:00, CNS: 06.870-0 - 1º OFÍCIO DE REGISTRO CIVIL DAS PESSOAS NATURAIS E TABELIONATO DE NOTAS/PB, nos termos da medida provisória N. 2.200-2 de 24 de agosto de 2001. Sua autenticidade deverá ser confirmada no endereço eletrônico www.cenad.org.br/autenticidade. O presente documento digital pode ser convertido em papel por meio de autenticação no Tabelionato de Notas. Provedor nº 100/2020 CNJ - artigo 22.



TJPB



REPÚBLICA FEDERATIVA DO BRASIL
ESTADO DA PARAÍBA
CARTÓRIO AZEVEDO BASTOS
FUNDADO EM 1888

PRIMEIRO REGISTRO CIVIL DE NASCIMENTO E ÓBITOS E PRIVATIVO DE CASAMENTOS, INTERDIÇÕES E TUTELAS DA COMARCA DE JOÃO PESSOA

Av. Epitácio Pessoa, 1145 Bairro dos Estados 58030-00, João Pessoa PB
Tel.: (83) 3244-5404 / Fax: (83) 3244-5484
<http://www.azevedobastos.not.br>
E-mail: cartorio@azevedobastos.not.br



DECLARAÇÃO DE SERVIÇO DE AUTENTICAÇÃO DIGITAL

O Bel. Válber Azevêdo de Miranda Cavalcanti, Oficial do Primeiro Registro Civil de Nascimentos e Óbitos e Privativo de Casamentos, Interdições e Tutelas com atribuição de autenticar e reconhecer firmas da Comarca de João Pessoa Capital do Estado da Paraíba, em virtude de Lei, etc...

DECLARO ainda que, para garantir transparência e segurança jurídica de todos os atos oriundos da atividade Notarial e Registral no Estado da Paraíba, foi instituído pela Lei Nº 10.132, de 06 de novembro de 2013, a aplicação obrigatória de um Selo Digital de Fiscalização Extrajudicial em todos os atos de notas e registro, composto de um código único (por exemplo: Selo Digital: ABC12345-X1X2) e dessa forma, cada autenticação processada pela nossa Serventia pode ser verificada e confirmada tantas vezes quanto for necessário através do site do Tribunal de Justiça do Estado da Paraíba, endereço <https://corregedoria.tjpb.jus.br/selo-digital/>.

A autenticação digital do documento faz prova de que, na data e hora em que ela foi realizada, a empresa MIRANTI MOVEIS PARA ESCRITORIO LTDA tinha posse de um documento com as mesmas características que foram reproduzidas na cópia autenticada, sendo da empresa MIRANTI MOVEIS PARA ESCRITORIO LTDA a responsabilidade, única e exclusiva, pela idoneidade do documento apresentado a este Cartório.

Nesse sentido, declaro que a MIRANTI MOVEIS PARA ESCRITORIO LTDA assumiu, nos termos do artigo 8º, §1º, do Decreto nº 10.278/2020, que regulamentou o artigo 3º, inciso X, da Lei Federal nº 13.874/2019 e o artigo 2º-A da Lei Federal 12.682/2012, a responsabilidade pelo processo de digitalização dos documentos físicos, garantindo perante este Cartório e terceiros, a sua autoria e integridade.

De acordo com o disposto no artigo 2º-A, §7º, da Lei Federal nº 12.682/2012, o documento em anexo, identificado individualmente em cada Código de Autenticação Digital ou na referida sequência, poderá ser reproduzido em papel ou em qualquer outro meio físico.

Esta DECLARAÇÃO foi emitida em **14/07/2021 14:53:29 (hora local)** através do sistema de autenticação digital do Cartório Azevedo Bastos, de acordo com o Art. 1º, 10º e seus §§ 1º e 2º da MP 2200/2001, como também, o documento eletrônico autenticado contendo o Certificado Digital do titular do Cartório Azevedo Bastos, poderá ser solicitado diretamente a empresa MIRANTI MOVEIS PARA ESCRITORIO LTDA ou ao Cartório pelo endereço de e-mail autentica@azevedobastos.not.br Para informações mais detalhadas deste ato, acesse o site <https://autdigital.azevedobastos.not.br> e informe o Código de Autenticação Digital

Esta Declaração é válida por **tempo indeterminado** e está disponível para consulta em nosso site.

¹**Código de Autenticação Digital:** 85651407211307165678-1

²**Legislações Vigentes:** Lei Federal nº 8.935/94, Lei Federal nº 10.406/2002, Medida Provisória nº 2200/2001, Lei Federal nº 13.105/2015, Lei Estadual nº 8.721/2008, Lei Estadual nº 10.132/2013, Provimento CGJ Nº 003/2014 e Provimento CNJ Nº 100/2020.

O referido é verdade, dou fé.

CHAVE DIGITAL

00005b1d734fd94f057f2d69fe6bc05b93c1caf538d78108b9d4afc84739fc7fe08155743fc7c6cae92c1c64abbeb7782519dfd95e0d951e6877d3dd5883c3a37439aebdba054fd0586d486ef2aff185



Presidência da República
Casa Civil
Medida Provisória Nº 2.200-2,
de 24 de agosto de 2001.





TRIBUNAL DE JUSTIÇA DO ESTADO DO TOCANTINS
Palácio da Justiça Rio Tocantins, Praça dos Girassóis, s/n - Bairro Centro - CEP 77001002 - Palmas - TO - http://www.tjto.jus.br
Tribunal de Justiça

Atestado de Capacidade Técnica N° 29 / 2021 - PRESIDÊNCIA/DIGER/DIADM

AQUISIÇÃO DE PRODUTOS

O Tribunal de Justiça do Estado do Tocantins, inscrito no CNPJ nº 25.053.190/0001-36, com sede no Palácio da Justiça Rio Tocantins, Praça dos Girassóis, s/n, CEP: 77.015.007, nesta Capital, por meio de seu Diretor Administrativo, no uso das atribuições que lhe são conferidas pela Instrução Normativa TJTO nº 9/2018, ATESTA que a empresa **LABOR INDUSTRIA DE MÓVEIS PARA ESCRITÓRIO - EIRELI**, CNPJ/MF: 06.983.736/0001-03, Endereço: Estrada Valentin Venturin, 325A, Travessão Thompson Flores Monte Bérico, Caxias do Sul/RS Telefone: (54) 35350340/0341 – 99146-1647; e-mail: comercial@labormoveis.com.br, Representante: Janice Comerlato Possenti - portadora do RG nº 9035585414 SSP/RS, inscrita no CPF/MF nº 581.260.150-04, cumpriu com **REGULARIDADE**, as normas e condições previamente ajustadas na Ata de Registro de Preços nº 53/2020 e nº 78/2020, Pregão Eletrônico - SRP nº 86/2019 e nº 87/2019 (evento 3156884 e 3192077).

- **Objeto:** "registro de preços visando à aquisição futura de mobiliários para atender as demandas do Poder Judiciário do Estado do Tocantins."

FORNECEDOR: LABOR INDUSTRIA DE MÓVEIS PARA ESCRITÓRIO - EIRELI

PROCESSO PRINCIPAL: 18.0.000033561-0 e 19.0.000033203-0

Tipo de Documento: Ata / Contrato /	Nº	evento
ATA	053/2020 e 078/2020	3156884 e 3192077
Nota de Empenho	2020NE02545	3308108
Nota de Empenho	2020NE02994	3346621
Nota de Empenho	2020NE01919	3228687
Nota de Empenho	2020NE02541	3308903
Nota de Empenho	2020NE03004	3355460

Item	Descrição	Quantidade	Vlr Unit	Vlr Total
01	Gaveteiro volante com 3 gavetas e rodízios duplos, modelo SIGVVL Marca: Miranti	163	440,00	71.720,00
07	Mesa de trabalho linear, tipo auxiliar, retangular, sem gaveta, modelo SIMT. Marca: Miranti	01	408,00	408,00
08	Mesa de trabalho integrada orgânica sem gaveta, tipo L, modelo SIET Marca: Miranti	03	750,00	2.250,00
09	Mesa reunião circular, SLRN. Marca: Miranti	05	490,00	2.450,00
31	Mesa de audiência 2 (dois) módulos, modelo SLRN. Marca: Miranti	12	1.800,00	21.600,00
TOTAL				98.428,00

Documento	Período
Ata 053/2020	21/05/2021
Ata 078/2020	09/06/2021.

Nota fiscal n 001491, inclusa no evento 3390233
Nota fiscal n.001503, inclusa no evento 3389722
Nota fiscal n.001446, inclusa no evento 3291517
Nota fiscal n.001493, inclusa no evento 3375727
Nota fiscal n.001506, inclusa no evento 3383725

564
af.

S65
[Handwritten signature]

Atestamos que o fornecimento dos produtos ocorreram por meio das notas fiscais em destaque acima, os itens foram entregues de acordo com as notas de empenho relacionadas, bem como as obrigações assumidas na ata de registro de preços nº 53/2020 (evento 3156884) e ata de registro de preços nº 78/2020, (evento 3192077), não existindo em nossos registros, até a presente data, fatos que desabonem sua conduta e responsabilidade com as obrigações assumidas.



Documento assinado eletronicamente por **Joana Darc Batista Silva, Chefe de Divisão**, em 15/04/2021, às 18:26, conforme art. 1º, III, "b", da Lei 11.419/2006.



Documento assinado eletronicamente por **Ronilson Pereira da Silva, Diretor Administrativo**, em 16/04/2021, às 12:54, conforme art. 1º, III, "b", da Lei 11.419/2006.



A autenticidade do documento pode ser conferida no link <http://sei.tjto.jus.br/verifica/> informando o código verificador **3641057** e o código CRC **096B2F0D**.

[Handwritten signature]



S66
dr.

ATESTADO DE EXECUÇÃO PELO CONTRATANTE

Objetivo: Solicitação de Atestado de Capacidade Técnica
Licitação nº: 09.009-PE084/2019
Processo nº: 009.0172.2020.0015431-25
AFM nº: 09.004.00116/2020 (00019939527)
Nota(s) Fiscal(is) 1451 (00022352770)
Empresa Executora: LABOR INDUSTRIA DE MOVEIS PARA ESCRITORIO EIRELI
CNPJ 06.983.736/0001-03

Atestamos para os devidos fins, que a empresa **LABOR INDUSTRIA DE MOVEIS PARA ESCRITORIO EIRELI**, CNPJ 06.983.736/0001-03, situada à ESTRADA VALENTIN VENTURIN, 325B, TRAVESSÃO THOMPSON FLORES, MONTE BÉRICO, CEP: 95.032.450, CAXIAS DO SUL - RS, forneceu para a Diretoria Geral da Secretaria da Administração do Estado da Bahia, através dos documentos abaixo identificados o(s) material(ais) abaixo relacionado(s), cumprindo com todas as exigências por nós estabelecidas, dentro do prazo preestabelecido, nada constando em nossos arquivos que possa desaboná-la.

CÓDIGO	ITEM	QTD
71.10.09.00005621-9	MESA, de reuniao, dimensoes minimas de 1600 x 900 x 750 mm, podendo variar em +/-5%	01
71.10.09.00005629-4	PAINEL, divisorio, em "L", fixo, dimensao lateral de 1600 x 1600 mm, dimensao frontal de 800 x 1600 mm	04
71.10.09.00006513-7	ARMARIO, alto, fechado, dimensoes de 800 X 500 X 1350 mm, equipado com 02 portas e 03 prateleiras	11
71.10.09.00006515-3	ARMARIO, baixo, fechado, dimensoes de 800 X 500 X 1100 mm, equipado com 02 portas da mesma altura do armario e 02 prateleiras	06
71.10.09.00006519-6	MESA, de trabalho auxiliar, dimensoes de 800x700x750mm	05
71.10.09.00006520-0	MESA, de trabalho, dimensoes de 1100 x 700 x 750 mm	01
71.10.09.00006521-8	PAINEL, divisorio, em L, um lado articulado 90°, dimensao lateral de 1800 x 1600 mm, dimensao frontal de 800 x 1600 mm	02
71.10.09.00006522-6	PAINEL, divisorio, lateral curvo, em MDP ou MDF, fixado as mesas, dimensoes de 1100mm(largura) x 1350 mm(altura ate o piso)	47
71.10.09.00006523-4	MESA, de trabalho, dimensoes de 1100 x 700 x 750 mm, com variacao de +/- 5%, tempo confeccionado em MDP com no minimo 25mm de espessura	32



Documento assinado eletronicamente por **Clebson Aurelino Machado Santos**, **Coordenador II**, em 07/04/2021, às 16:10, conforme horário oficial de Brasília, com fundamento no art. 13º, Incisos I e II, do [Decreto nº 15.805, de 30 de dezembro de 2014](#).



Documento assinado eletronicamente por **Adriana Gusmão Cunha Vilas Boas**, **Diretor Geral**, em 07/04/2021, às 16:14, conforme horário oficial de Brasília, com fundamento no art. 13º, Incisos I e II, do [Decreto nº 15.805, de 30 de dezembro de 2014](#).



Documento assinado eletronicamente por **Andréa Quadros Dos Santos**, **Diretora Administrativa**, em 07/04/2021, às 16:27, conforme horário oficial de Brasília, com fundamento no art. 13º, Incisos I e II, do [Decreto nº 15.805, de 30 de dezembro de 2014](#).



A autenticidade deste documento pode ser conferida no site https://seibahia.ba.gov.br/sei/controlador_externo.php?acao=documento_conferir&id_orgao_acesso_externo=0, informando o código verificador **00029079496** e o código CRC **423DF09A**.



Certificado de Garantia

A Miranti Indústria de Móveis para Escritório Eireli., consciente com a qualidade dos seus produtos e preocupada com a satisfação dos consumidores, garante todos os produtos por 05 (cinco) anos, contra defeitos de fabricação, a partir da emissão da nota fiscal.

Por este certificado, a Miranti se compromete a prestar assistência técnica dos produtos através dos nossos representantes locais.

O período de 05 anos de garantia é composto de:

- a) Garantia Legal de 30 dias, atendendo ao Código de Proteção e Defesa do Consumidor;
- b) A garantia adicional (contratual) que é composta de 1795 dias; ou conforme o termo de garantia especial, representando uma vantagem oferecida ao consumidor pela Miranti.

Entende-se por garantia o reparo gratuito do item comprado, de acordo com parecer técnico credenciado ou próprio da Miranti, ao apresentar defeito técnico.

É imprescindível, para atendimento gratuito, que o produto esteja dentro do prazo estipulado acima e que no ato da solicitação seja informado o número da Nota Fiscal.

A garantia não abrange:

- Desgaste natural das peças;
- Má conservação, armazenagem ou avarias no transporte;
- Alterações não autorizadas nos produtos;
- Danos causados por serviços de limpeza ou conserto contratados pelo consumidor;
- Avarias, desgastes ou manchas de qualquer tipo de revestimentos, inclusive telas;
- Mau uso, esforço indevido, ou qualquer tipo de uso diferente daquele destinado pela empresa para cada produto;
- Tecidos e outros materiais fornecidos pelo cliente;
- Problemas relacionados a condições inadequadas do local onde o produto foi instalado, tais como pisos desnivelados, presença de umidade excessiva, etc.;
- Danos causados por acidentes, quedas, sinistros, ataques de pragas ou agentes da natureza.

Os produtos da Miranti são projetados e produzidos com matérias primas de alta qualidade. Trabalhamos com máquinas e equipamentos de última geração, engenheiros e técnicos especialistas em ergonomia para garantir o melhor conforto aos usuários de seus produtos.



LEANDRO POSSENTI Representante legal Fabricante
CPF 501.944.450-20

567
O presente documento digital foi conferido com o original e assinado digitalmente por MARCELO TIMOTEO DE OLIVEIRA, em quinta-feira, 27 de maio de 2021 17:06:04 GMT-03:00, CNS: 06.870-0 - 1º OFÍCIO DE REGISTRO CIVIL DAS PESSOAS NATURAIS E TABELIONATO DE NOTAS/PB, nos termos da medida provisória N. 2.200-2 de 24 de agosto de 2001. Sua autenticidade deverá ser confirmada no endereço eletrônico www.cenad.org.br/autenticidade. O presente documento digital pode ser convertido em papel por meio de autenticação no Tabelionato de Notas. Provimto n° 100/2020 CNJ - artigo 22.



568
S

WWW.GRUPOMIRANTI.COM.BR

MO 04 (03/06/2019) Rev. 01

Estrada Valentin Venturin, 325 | Travessão Thompson Flores - Monte Bérico
95032-450 | Caxias do Sul - RS | Brasil
Caixa Postal: 8071 | 95034-970
Fone/Fax (54) 3535-0333 | 3213-4202

O presente documento digital foi conferido com o original e assinado digitalmente por MARCELO TIMOTEO DE OLIVEIRA, em quinta-feira, 27 de maio de 2021 17:06:04 GMT-03:00, CNS: 06.870-0 - 1º OFÍCIO DE REGISTRO CIVIL DAS PESSOAS NATURAIS E TABELIONATO DE NOTAS/PB, nos termos da medida provisória N. 2.200-2 de 24 de agosto de 2001. Sua autenticidade deverá ser confirmada no endereço eletrônico www.cenad.org.br/autenticidade. O presente documento digital pode ser convertido em papel por meio de autenticação no Tabelaionato de Notas. Provimento nº 100/2020 CNJ - artigo 22.

M

Confira os dados do ato em: <https://selodigital.tjpb.jus.br> ou Consulte o Documento em: <https://azevedobastos.not.br/documento/85652705218950430004>



CARTÓRIO

Autenticação Digital Código: 85652705218950430004-2
Data: 27/05/2021 17:03:13
Valor Total do Ato: R\$ 4,66
Selo Digital Tipo Normal C: ALO38656-B717;



CNJ: 06.870-0

Cartório Azevêdo Bastos
Av. Presidente Epitácio Pessoa - 1145
Bairro dos Estados, João Pessoa - PB
(83) 3244-5404 - cartorio@azevedobastos.not.br
<https://azevedobastos.not.br>

Válber Azevêdo de M. Cavalcanti
Titular

TJPB



569
an

REPÚBLICA FEDERATIVA DO BRASIL
ESTADO DA PARAÍBA
CARTÓRIO AZEVEDO BASTOS
FUNDADO EM 1888
PRIMEIRO REGISTRO CIVIL DE NASCIMENTO E ÓBITOS E PRIVATIVO DE CASAMENTOS, INTERDIÇÕES E TUTELAS DA COMARCA
DE JOÃO PESSOA

Av. Epitácio Pessoa, 1145 Bairro dos Estados 58030-00, João Pessoa PB
Tel.: (83) 3244-5404 / Fax: (83) 3244-5484
<http://www.azevedobastos.not.br>
E-mail: cartorio@azevedobastos.not.br



DECLARAÇÃO DE SERVIÇO DE AUTENTICAÇÃO DIGITAL

O Bel. Válber Azevêdo de Miranda Cavalcanti, Oficial do Primeiro Registro Civil de Nascimentos e Óbitos e Privativo de Casamentos, Interdições e Tutelas com atribuição de autenticar e reconhecer firmas da Comarca de João Pessoa Capital do Estado da Paraíba, em virtude de Lei, etc...

DECLARO ainda que, para garantir transparência e segurança jurídica de todos os atos oriundos da atividade Notarial e Registral no Estado da Paraíba, foi instituído pela Lei Nº 10.132, de 06 de novembro de 2013, a aplicação obrigatória de um Selo Digital de Fiscalização Extrajudicial em todos os atos de notas e registro, composto de um código único (por exemplo: Selo Digital: ABC12345-X1X2) e dessa forma, cada autenticação processada pela nossa Serventia pode ser verificada e confirmada tantas vezes quanto for necessário através do site do Tribunal de Justiça do Estado da Paraíba, endereço <https://corregedoria.tjpb.jus.br/selo-digital/>.

A autenticação digital do documento faz prova de que, na data e hora em que ela foi realizada, a empresa MIRANTI MOVEIS PARA ESCRITORIO LTDA tinha posse de um documento com as mesmas características que foram reproduzidas na cópia autenticada, sendo da empresa MIRANTI MOVEIS PARA ESCRITORIO LTDA a responsabilidade, única e exclusiva, pela idoneidade do documento apresentado a este Cartório.

Nesse sentido, declaro que a MIRANTI MOVEIS PARA ESCRITORIO LTDA assumiu, nos termos do artigo 8º, §1º, do Decreto nº 10.278/2020, que regulamentou o artigo 3º, inciso X, da Lei Federal nº 13.874/2019 e o artigo 2º-A da Lei Federal 12.682/2012, a responsabilidade pelo processo de digitalização dos documentos físicos, garantindo perante este Cartório e terceiros, a sua autoria e integridade.

De acordo com o disposto no artigo 2º-A, §7º, da Lei Federal nº 12.682/2012, o documento em anexo, identificado individualmente em cada Código de Autenticação Digital¹ ou na referida sequência, poderá ser reproduzido em papel ou em qualquer outro meio físico.

Esta DECLARAÇÃO foi emitida em **08/11/2021 16:13:20 (hora local)** através do sistema de autenticação digital do Cartório Azevedo Bastos, de acordo com o Art. 1º, 10º e seus §§ 1º e 2º da MP 2200/2001, como também, o documento eletrônico autenticado contendo o Certificado Digital do titular do Cartório Azevedo Bastos, poderá ser solicitado diretamente a empresa MIRANTI MOVEIS PARA ESCRITORIO LTDA ou ao Cartório pelo endereço de e-mail autentica@azevedobastos.not.br Para informações mais detalhadas deste ato, acesse o site <https://autdigital.azevedobastos.not.br> e informe o Código de Autenticação Digital

Esta Declaração é válida por **tempo indeterminado** e está disponível para consulta em nosso site.

¹**Código de Autenticação Digital:** 85652705218950430004-1 a 85652705218950430004-2

²**Legislações Vigentes:** Lei Federal nº 8.935/94, Lei Federal nº 10.406/2002, Medida Provisória nº 2200/2001, Lei Federal nº 13.105/2015, Lei Estadual nº 8.721/2008, Lei Estadual nº 10.132/2013, Provimento CGJ Nº 003/2014 e Provimento CNJ Nº 100/2020.

O referido é verdade, dou fé.

CHAVE DIGITAL

00005b1d734fd94f057f2d69fe6bc05b3e34a0e6fca4f525055050520ca4d40ca70781e1e1e8e83e05dec16f5cc3bdc2ce129a3fa0ef1d812ee24a8e639b4efd7439aebdba054f0d586d486ef2aff185



[Handwritten signature]



Certificado de Garantia

A Labor Indústria de Móveis para Escritório Eireli, consciente com a qualidade dos seus produtos e preocupada com a satisfação dos consumidores, garante todos os produtos por 05 (cinco) anos, contra defeitos de fabricação, a partir da emissão da nota fiscal.

Por este certificado, a Labor se compromete a prestar assistência técnica dos produtos através dos nossos representantes locais.

O período de 05 anos de garantia é composto de:

- Garantia Legal de 30 dias, atendendo ao Código de Proteção e Defesa do Consumidor;
- A garantia adicional (contratual) que é composta de 1795 dias; ou conforme o termo de garantia especial, representando uma vantagem oferecida ao consumidor pela Labor.

Entende-se por garantia o reparo gratuito do item comprado, de acordo com parecer técnico credenciado ou próprio da Labor, ao apresentar defeito técnico.

É imprescindível, para atendimento gratuito, que o produto esteja dentro do prazo estipulado acima e que no ato da solicitação seja informado o número da Nota Fiscal.

A garantia não abrange:

- Desgaste natural das peças;
- Má conservação, armazenagem ou avarias no transporte;
- Alterações não autorizadas nos produtos;
- Danos causados por serviços de limpeza ou conserto contratados pelo consumidor;
- Avarias, desgastes ou manchas de qualquer tipo de revestimentos, inclusive telas;
- Tecidos e outros materiais fornecidos pelo cliente;
- Mau uso, esforço indevido, ou qualquer tipo de uso diferente daquele destinado pela empresa para cada produto;
- Problemas relacionados a condições inadequadas do local onde o produto foi instalado, tais como pisos desnivelados, presença de umidade excessiva, etc.;
- Danos causados por acidentes, quedas, sinistros, ataques de pragas ou agentes da natureza.

Os produtos da Labor são projetados e produzidos com matérias primas de alta qualidade.

Trabalhamos com máquinas e equipamentos de última geração, engenheiros e técnicos especialistas em ergonomia para garantir o melhor conforto aos usuários de seus produtos.



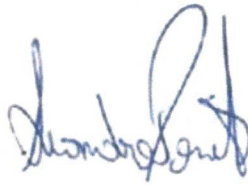

LEANDRO POSSENTI
Representante Legal Fabricante
CPF nº 501.944.450-20

521



O presente documento digital foi conferido com o original e assinado digitalmente por MARCELO TIMOTEO DE OLIVEIRA, em quinta-feira, 27 de maio de 2021 15:54:02 GMT-03:00, CNS: 06.870-0 - 1º OFÍCIO DE REGISTRO CIVIL DAS PESSOAS NATURAIS E TABELIONATO DE NOTAS/PB, nos termos da medida provisória N. 2.200-2 de 24 de agosto de 2001. Sua autenticidade deverá ser confirmada no endereço eletrônico

Infira os dados do ato em: <https://selodigital.tjpb.jus.br> ou Consulte o Documento em: <https://azevedobastos.not.br/documento/85652705219452647568>

 **CARTÓRIO**
Autenticação Digital Código: 85652705219452647568-2
Data: 27/05/2021 15:48:14
Valor Total do Ato: R\$ 4,66
Selo Digital Tipo Normal C: A1 038403 6208



Cartório Azevêdo Bastos
Av. Presidente Epitácio Pessoa - 1145
Bairro dos Estado, João Pessoa - PB
(83) 3244-5404 - cartorio@azevedobastos.not.br

Válber Azevêdo de M. Cavalcanti

TJPB

REPÚBLICA FEDERATIVA DO BRASIL
ESTADO DA PARAÍBA
CARTÓRIO AZEVEDO BASTOS
FUNDADO EM 1888

PRIMEIRO REGISTRO CIVIL DE NASCIMENTO E ÓBITOS E PRIVATIVO DE CASAMENTOS, INTERDIÇÕES E TUTELAS DA COMARCA DE JOÃO PESSOA

Av. Epitácio Pessoa, 1145 Bairro dos Estados 58030-00, João Pessoa PB
Tel.: (83) 3244-5404 / Fax: (83) 3244-5484
<http://www.azevedobastos.not.br>
E-mail: cartorio@azevedobastos.not.br



DECLARAÇÃO DE SERVIÇO DE AUTENTICAÇÃO DIGITAL

O Bel. Válber Azevêdo de Miranda Cavalcanti, Oficial do Primeiro Registro Civil de Nascimentos e Óbitos e Privativo de Casamentos, Interdições e Tutelas com atribuição de autenticar e reconhecer firmas da Comarca de João Pessoa Capital do Estado da Paraíba, em virtude de Lei, etc...

DECLARO ainda que, para garantir transparência e segurança jurídica de todos os atos oriundos da atividade Notarial e Registral no Estado da Paraíba, foi instituído pela Lei Nº 10.132, de 06 de novembro de 2013, a aplicação obrigatória de um Selo Digital de Fiscalização Extrajudicial em todos os atos de notas e registro, composto de um código único (por exemplo: Selo Digital: ABC12345-X1X2) e dessa forma, cada autenticação processada pela nossa Serventia pode ser verificada e confirmada tantas vezes quanto for necessário através do site do Tribunal de Justiça do Estado da Paraíba, endereço <https://corregedoria.tjpb.jus.br/selo-digital/>.

A autenticação digital do documento faz prova de que, na data e hora em que ela foi realizada, a empresa MIRANTI MOVEIS PARA ESCRITORIO LTDA tinha posse de um documento com as mesmas características que foram reproduzidas na cópia autenticada, sendo da empresa MIRANTI MOVEIS PARA ESCRITORIO LTDA a responsabilidade, única e exclusiva, pela idoneidade do documento apresentado a este Cartório.

Nesse sentido, declaro que a MIRANTI MOVEIS PARA ESCRITORIO LTDA assumiu, nos termos do artigo 8º, §1º, do Decreto nº 10.278/2020, que regulamentou o artigo 3º, inciso X, da Lei Federal nº 13.874/2019 e o artigo 2º-A da Lei Federal 12.682/2012, a responsabilidade pelo processo de digitalização dos documentos físicos, garantindo perante este Cartório e terceiros, a sua autoria e integridade.

De acordo com o disposto no artigo 2º-A, §7º, da Lei Federal nº 12.682/2012, o documento em anexo, identificado individualmente em cada Código de Autenticação Digital¹ ou na referida sequência, poderá ser reproduzido em papel ou em qualquer outro meio físico.

Esta DECLARAÇÃO foi emitida em **09/11/2021 08:28:58 (hora local)** através do sistema de autenticação digital do Cartório Azevedo Bastos, de acordo com o Art. 1º, 10º e seus §§ 1º e 2º da MP 2200/2001, como também, o documento eletrônico autenticado contendo o Certificado Digital do titular do Cartório Azevedo Bastos, poderá ser solicitado diretamente a empresa MIRANTI MOVEIS PARA ESCRITORIO LTDA ou ao Cartório pelo endereço de e-mail autentica@azevedobastos.not.br Para informações mais detalhadas deste ato, acesse o site <https://autdigital.azevedobastos.not.br> e informe o Código de Autenticação Digital

Esta Declaração é válida por **tempo indeterminado** e está disponível para consulta em nosso site.

¹Código de Autenticação Digital: 85652705219452647568-1 a 85652705219452647568-2

²Legislações Vigentes: Lei Federal nº 8.935/94, Lei Federal nº 10.406/2002, Medida Provisória nº 2200/2001, Lei Federal nº 13.105/2015, Lei Estadual nº 8.721/2008, Lei Estadual nº 10.132/2013, Provimento CGJ Nº 003/2014 e Provimento CNJ Nº 100/2020.

O referido é verdade, dou fé.

CHAVE DIGITAL

00005b1d734fd94f057f2d69fe6bc05b82b3de01f2e50d95f2855a363a1ec44acf2df4b4164a1367fdbec214961ed9d49b653d20a44dfec24ecbc472d818c9387439aebdba054f0d586d486ef2aff185



Presidência da República
Casa Civil
Medida Provisória Nº 2.200-2,
de 24 de agosto de 2001.

