

RUA CANGUÇU PERFIL ESCALA 1/400

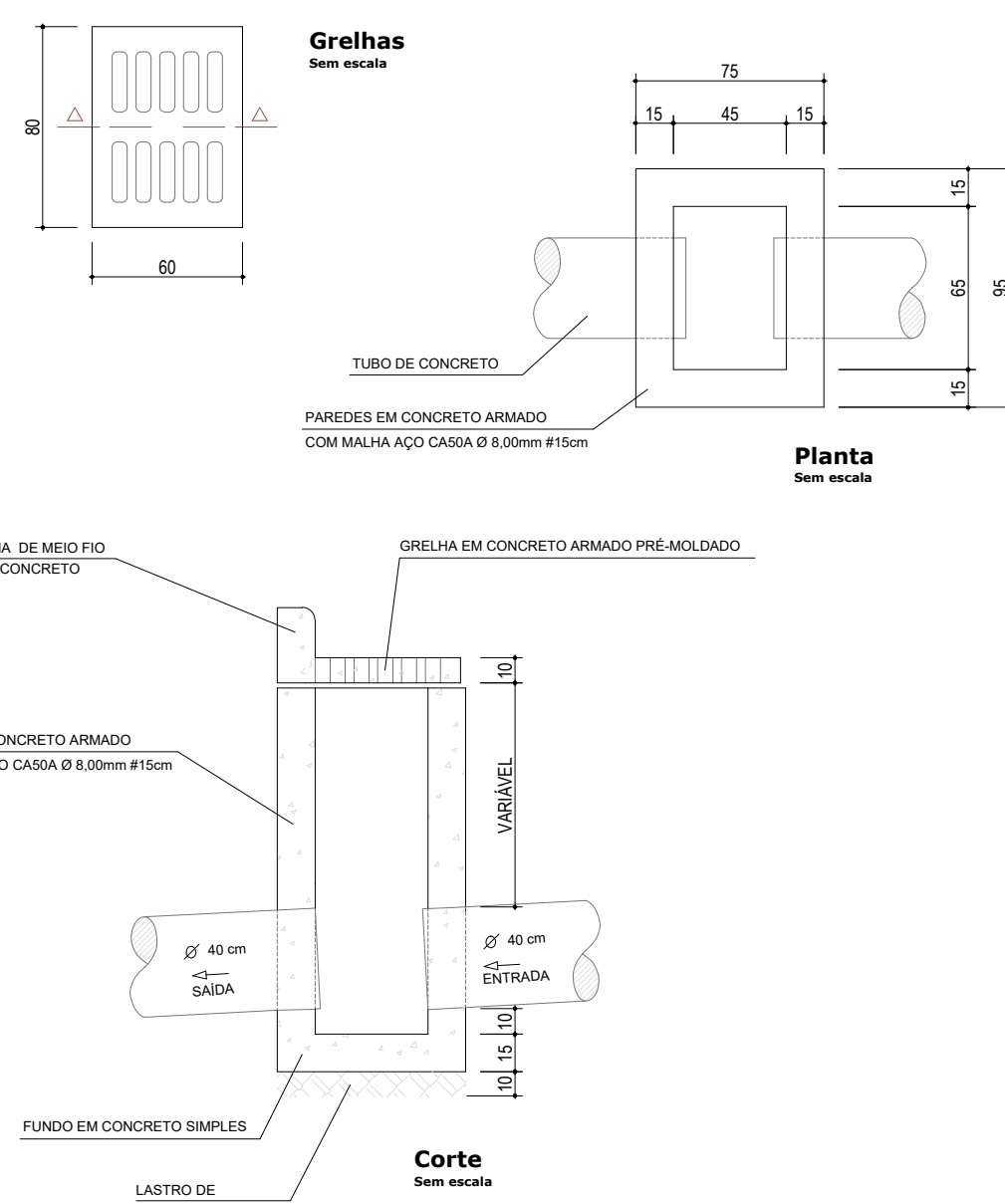

Materiais:

- Concreto fck 20 MPa, preparo em betoneira e lançamento manual (consumo médio 0,48 m³ por caixa)
- Aço CA-50 Ø8,00mm em malha #15cm, fornecimento, dobra e colocação (consumo médio 5,76 kg por caixa)
- Formas de madeira compensada resinada (consumo médio 8,40 m² por caixa)

CAIXA DE CAPTAÇÃO

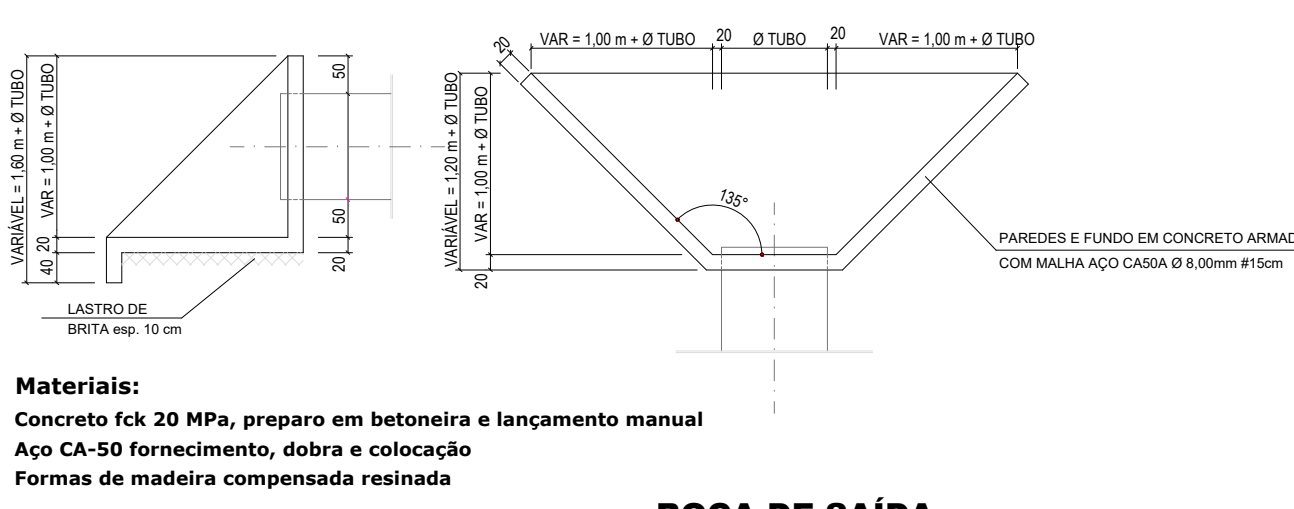

BOCA DE SAÍDA



Tabela de Consumo de Materiais

Materiais:

- Concreto fck 20 MPa, preparo em betoneira e lançamento manual
- Aço CA-50 Ø8,0 mm montado em malha #15cm com fornecimento, dobra e colocação
- Formas de madeira compensada resinada

CAIXA DE LIGAÇÃO

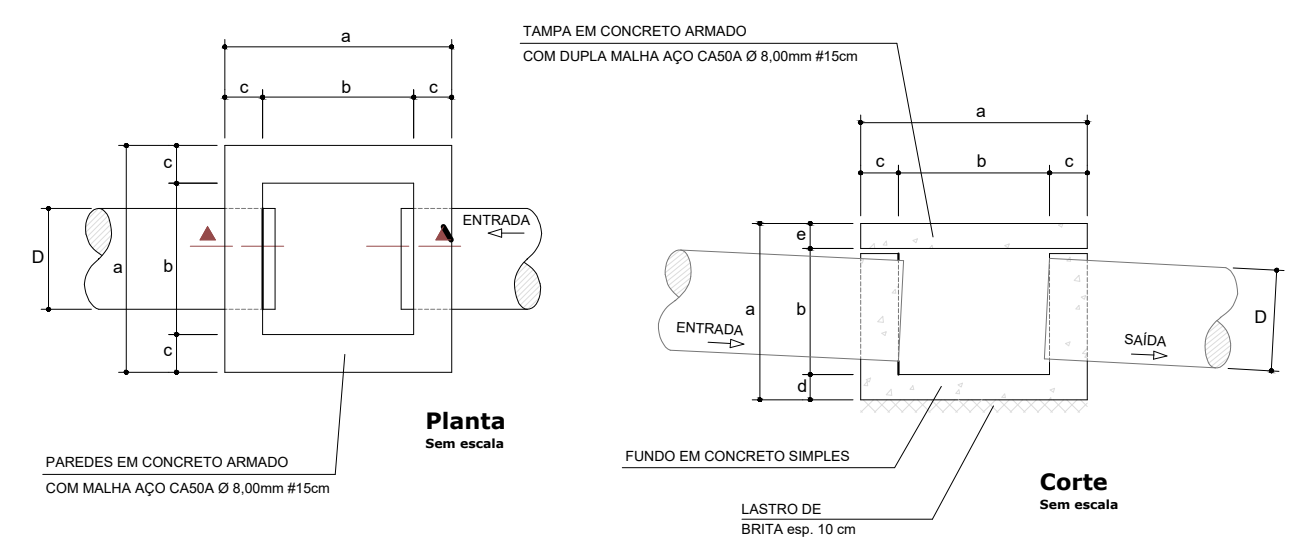
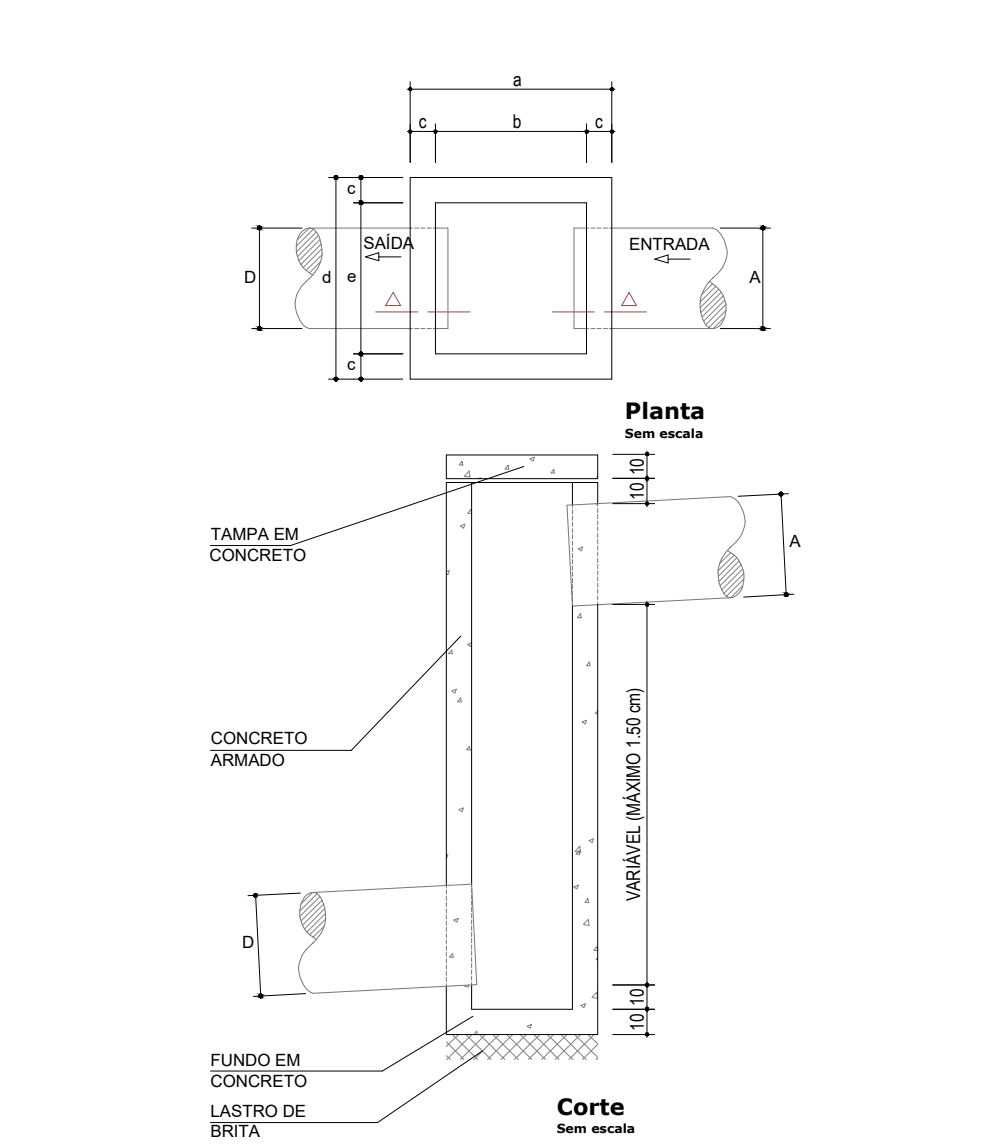

Corte Sem escala

Materiais:

- Concreto fck 20 MPa, preparo em betoneira e lançamento manual
- Aço CA-50 fornecimento, dobra e colocação
- Formas de madeira compensada resinada

CAIXA DE QUEDA

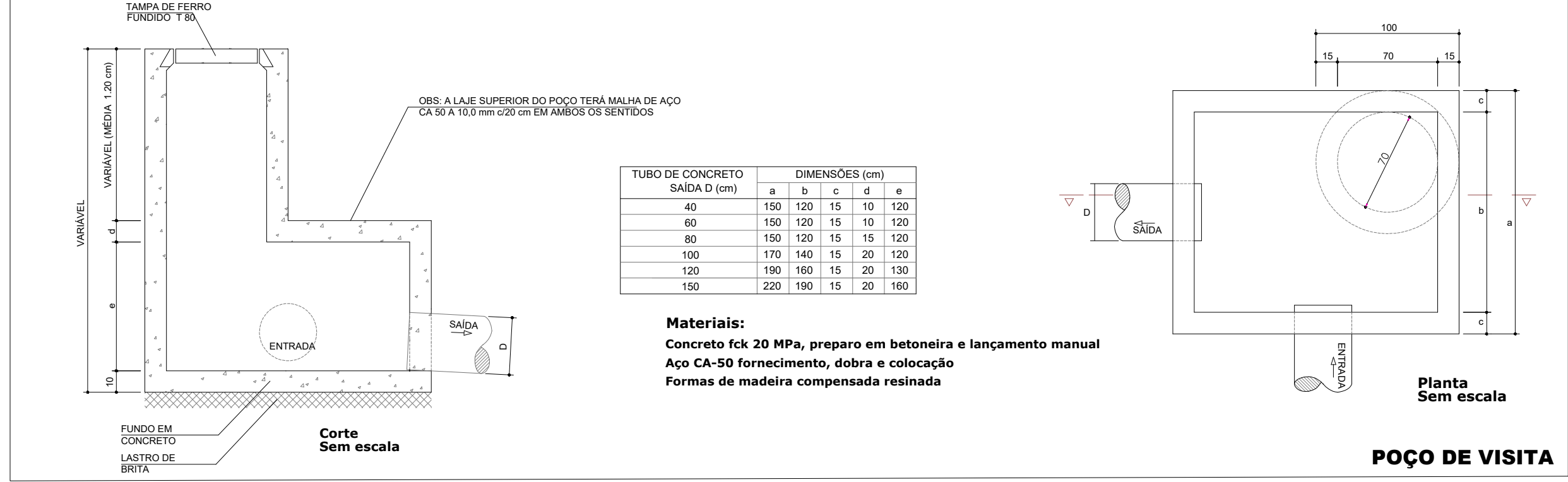

Corte Sem escala

POÇO DE VISITA

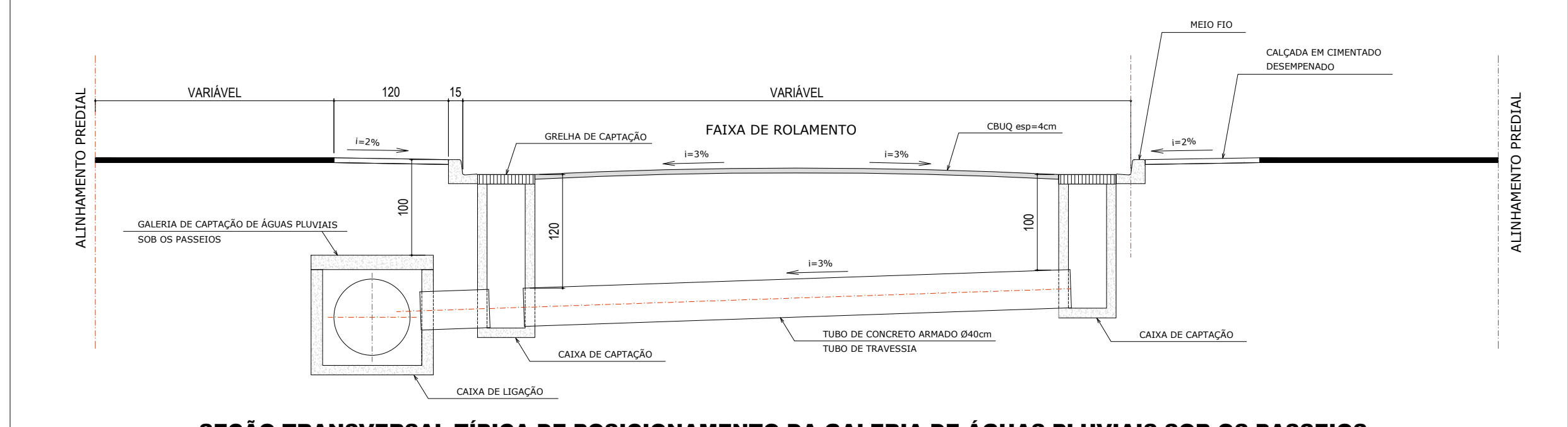

SEÇÃO TRANSVERSAL TÍPICA DE POSICIONAMENTO DA GALERIA DE ÁGUAS PLUVIAIS SOB OS PASSEIOS

- LEGENDA:**
- Tubulação de captação de águas pluviais existente
 - Tubulação de captação de águas pluviais a executar
 - CL Caixa de ligação do sistema de captação de águas pluviais
 - BL Caixa de captação do sistema de captação de águas pluviais
 - Bocal existente

OBS:

A locação do eixo da Rua projetada será adaptada em função das condições existentes no local, de modo a oferecer as melhores condições de implantação, acessibilidade, drenagem, sinalização e de modo a reduzir as interferências com os lotes lindeiros.

- Verificar as seções transversais definidas na prancha deste projeto.
- Todas as espessuras, neste projeto, são consideradas compactadas e adensadas;
- Para fins de execução e medição dos serviços executados, as camadas devem ser consideradas prontas, sem falhas, sem buracos, linearizadas, adensadas, compactadas, finalizadas, limpas, sinalizadas, protegidas, com bom aspecto visual.

OBRA:
PAVIMENTAÇÃO EM PEDRA IRREGULAR - PROGRAMA PLANEJAMENTO URBANO
BAIRROS: JARDIM PRIMAVERA III
CR 844.696-2017 / OP 1039.4555-58

Prefeitura Municipal de Jaguariáiva
Praça Izabel Branco 142 - Cidade Alta - Fone (43) 3535-9400 - Fax (43) 3535-9400
Jaguariáiva - PR - CEP: 84.200-000 - CNPJ 76.910.900/0001-38

Secretaria Municipal de Infraestrutura e Habitação

2017-2020
JOSÉ SLOBODA
PREFEITO MUNICIPAL

RESPONSÁVEL TÉCNICO:
Ana Claudia Wotz - Eng. Civil
CREA PR 69.549/0

REVISÃO:
Márcio Mendo
REV. 01/2018

PRONTO:
02/06
ESCALA:
Indicada